

ORGAN DES VERBANDES DEUTSCHER JERSEYZÜCHTER

JERSEYBLATT

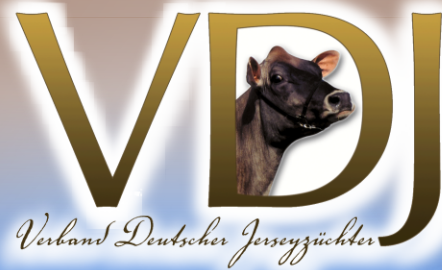

Nr. 88

März 2023

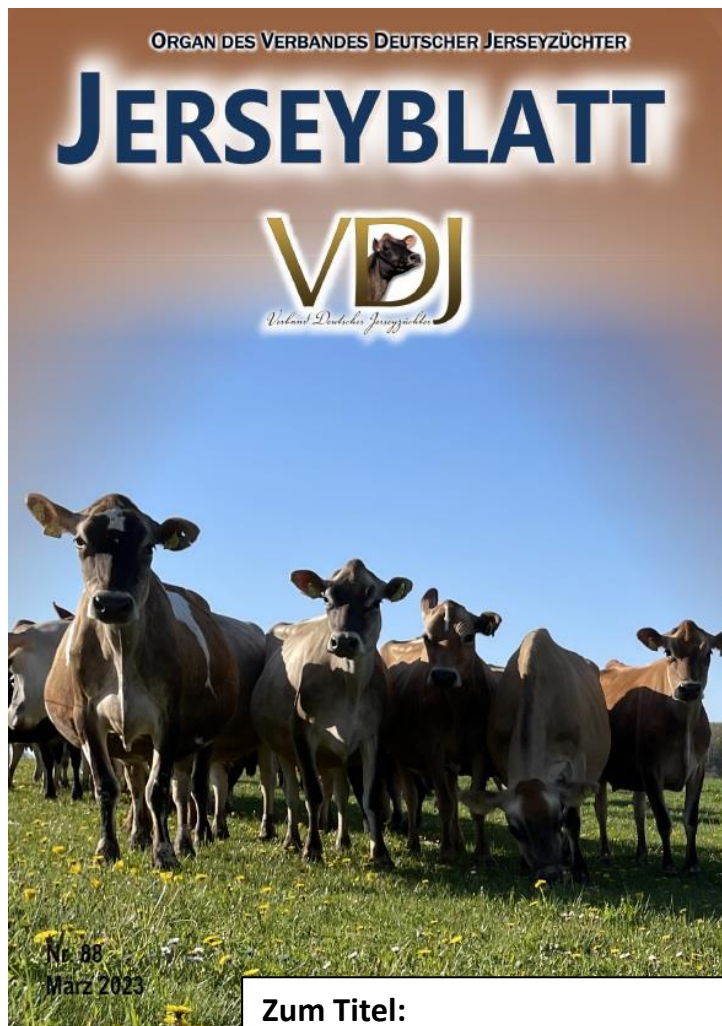

Zum Titel:

Jerseys eignen sich bestens für Weide- und Biobetriebe.

Das Coverbild der aktuellen Jerseyblatt-Ausgabe stammt vom VDJ-Mitglied Rüdiger Mayer. Er bewirtschaftet einen Bio-Betrieb in Stühlingen (Baden-Württemberg).

Inhaltsverzeichnis

Vorwort (A. Leurs)	5
Termin Mitgliederversammlung 2023	7
Jerseys auf Schauen Thüringen	9
Einstufungsergebnisse 2022	10
VikingJersey News	13
Jerseys auf Top-Genetik-Auktionen	17
Termine.....	19
Vererberangebot USA	20
Vererberangebot Dänemark	21
Bullenvorstellung Niels-PP	22
Leistungsbericht Kontrolljahr 2022	23
Durchschnittsleistung nach Bundesländern.....	24
Leistungsentwicklung VDJ	25
Einzelbetriebsergebnisse.....	26
Beste Betriebe je Größenklasse.....	28
Höchste Lebensleistungen.....	29
Höchste Laktationsleistungen.....	32
Höchste Jahresleistungen	35
Höchste Färsenleistungen	38
Swiss Jersey Beitrag	41
Impressum	67

MS AutoHoofClean

Rund um die Uhr saubere Klauen

- ✓ Hautpflege und -reinigung in einem System
- ✓ 24/7 automatische Klauenpflege
- ✓ Für alle Melksysteme geeignet
- ✓ Geringer Wartungs-/ Reinigungsaufwand
- ✓ Keine Verwendung von aggressiven Produkten



Wir erklären
Ihnen wie das MS
AutoHoofClean-
System funktioniert.

Scannen Sie den QR
Code, um sich das
System im Praxiseinsatz
anzusehen.



Ihr Partner für die professionelle Milchviehhaltung

- ✓ *Qualifizierte Beratung, gerne auch vor Ort*
- ✓ *Umfassender Service*
- ✓ *Webshop 24/7 geöffnet*
- ✓ *Immer die passende Lösung*



www.schippers-ms.de
Tel. 02833 926360
verkauf@schippers.eu

The **Schippers** Group

Let's beat AMR with HyCare



Kerken, 01.03.2023

**Liebe Mitglieder unseres Verbandes,
liebe Interessierte der Jerseyzucht.**

In diesem Jahr freuen wir uns, auf 30 erfolgreiche Jahre des VDJ zurückblicken zu können.

Am 30.01.1993 fand in den Warsteiner Stuben in Koblenz eine sehr turbulente Sitzung der drei (Norddeutscher, Südwestdeutscher und Bayrischer) bis dahin in Deutschland tätigen Jerseyzuchtverbände statt. Am Ende stand aber dennoch die Gründung des Verbandes der deutschen Jerseyzüchter (VDJ).

Zum Vorsitzenden wählte man Cölestin Huhn (ehemals Südwestdeutscher Verband), als erster Stellvertreter Werner Lehmkuhl (ehemals Norddeutscher Verband), zweiter Stellvertreter Josef Mayr (ehemals Bayrischer Verband). Raimund Möcklinghoff von der LWK Rheinland-Pfalz wurde als Zuchtleiter bestellt. In seiner Zeit ist dann auch der Vertrag mit dem Dänischen Zuchtverband abgeschlossen worden, der uns als VDJ Spermaprovisionen von einer DM (heute 1€) vom dänischem Jerseysperma zusicherte. Dänisches Sperma durfte nur exklusiv über unseren Verband nach Deutschland exportiert werden. So wurde die erste finanzielle Grundlage für den Verein gelegt. Leider wurde bereits nach wenigen Jahren von der LWK Rheinland-Pfalz uns die geförderte Zusammenarbeit durch Stellung von Zuchtleiter und Geschäftsführer aufgekündigt.

Mit der RUW fanden wir durch Vermittlung von Herrn Möcklinghoff, der auch den Geschäftsbesorgungsvertrag ausarbeiten ließ, eine Organisation, die sich in der Zucht auskannte und dieser Aufgabe gewachsen war. Nach einigen Jahren fühlten wir uns als Verband von der RUW nicht mehr gut vertreten. Trotz mehrerer Gespräche miteinander konnten wir dieses Problem nicht lösen, so dass wir uns im Jahr 2007 auf die Suche nach einem neuen Partner machten.

Wir wurden mit WWS Germany, in Person von Dr. Hubertus Diers als Zuchtleiter und Geschäftsführer, einig und vollzogen somit zum 01.01.2008 den Wechsel. Auf der Generalversammlung 2008 stellte sich Cölestin Huhn nach 18 Jahren nicht mehr zur Wiederwahl, und so wurde Gebhard Rehberg zum Vorsitzenden gewählt.

Cölestin Huhn, das sei hier noch ganz deutlich erwähnt, ist es zu verdanken, dass der Verband in der Mitgliedschaft zur Ruhe fand. Der anfängliche Dissens, der die ersten Vorstands- und Beiratssitzungen, ebenfalls die Generalversammlungen überschattete, wurde beigelegt und es herrscht seitdem eine konstruktiv freundliche Atmosphäre.

Nach den ersten ruhigen Jahren in der Amtszeit von Gebhard Rehberg wurden dann aber die für uns entscheidenden Verträge in Absprache mit Dr. Hubertus Diers mit ST aus USA abgeschlossen, die uns finanziellen Spielraum gaben, und zur gleichen Zeit führte Dr. Diers den Wechsel von WWS zu STg durch. Nach vielen Jahren der Stagnation steigt seit 2018 auch wieder die Anzahl der im Zuchtverband eingetragenen Kühe. Ein Mitgliederzuwachs ist ebenfalls festzustellen. Da die Rasse Jersey eindeutig die futtereffizienteste ist, erfreut sie sich zur Zeit wachsender Beliebtheit. Das Interesse ist groß. Hoffen wir, dass wir dadurch in der nächsten Zeit ein stetig wachsender Verband werden.

Doch zunächst freuen wir uns über unser 30jähriges Bestehen. Daher haben wir uns für dieses Jahr eine Besonderheit überlegt. Viking Genetics hat eine Tour durch Dänemark zusammengestellt und organisiert, bei der wir die besten Zuchtbetriebe des Landes zu sehen bekommen. Neben Betriebsbesichtigungen besuchen wir auch am Donnerstagvormittag die Besamungsstation von Viking Genetics. Am späten Nachmittag geht's zurück nach Deutschland zum Hotel, das von Christopher Kiehne für uns reserviert wurde. Der Freitagvormittag steht noch zur freien Verfügung, am Nachmittag beginnt das weitere Programm zuerst mit einer Betriebsbesichtigung bei Kiehne und anschließend um 18 Uhr die Vorstands- und Beiratssitzung. Für 20 Uhr treffen wir uns zum gemeinsamen Abendessen mit netten Gesprächen und lassen so den Tag gemütlich ausklingen. Am Samstag um 10 Uhr beginnt dann unsere Generalversammlung, in der auch ein Dozent der Uni Kiel über Klima und Versuche mit Jerseys zur Umweltbilanz berichten wird. Anschließend werden wir so gegen 12:30 Uhr gemeinsam zu Mittag essen, um dann gegen 14 Uhr den Lindhof, das Versuchsgut der Uni Kiel, zu besichtigen. Für alle, die noch bis Sonntag bleiben, lassen wir den Samstagabend ebenfalls bei einem Gläschen Wein oder Bier in netter Runder ausklingen.

Ich freue mich bereits darauf, Sie/Euch im Norden Deutschlands wiederzusehen, bedanke mich bei Viking Genetics für die gute Zusammenarbeit und verbleibe

Euer/Ihr

Arno Leurs

- Vorsitzender -



Mitgliederversammlung

In diesem Jahr findet die Mitgliederversammlung am 24. und 25. März 2023 in Schleswig-Holstein statt, wo die Familie Kiehne aus Schwedeneck-Birkenmoor die Mitglieder im Rahmen der Versammlung auf dem Hof willkommen heißt.

In den zwei Tagen vor der VDJ-Mitgliederversammlung bietet Viking Genetics eine Jersey-Tour in Dänemark an.

Zeitplan der Mitgliederversammlung:

Freitag, 24. März 2023

- 14:00 Uhr Betriebsbesichtigung Kiehne
Buchholzer Weg 26, 24229 Schwedeneck
- 20:00 Uhr Gemeinsames Abendessen im Hotel Wittensee

Samstag, 25. März 2023

- 10:00 Uhr Beginn der Mitgliederversammlung im Hotel Wittensee
- 12:30 Uhr Gemeinsames Mittagessen
- 14:00 Uhr Betriebsbesichtigung Versuchshof Lindhof
Bäderstraße 21, 24214 Lindhöft
Überwiegend Jerseykühe, ökologischer Landbau, Irische Weidehaltung.

Adresse Hotel und Mitgliederversammlung:

Im Hotel Wittensee findet die Mitgliederversammlung statt. Gleichzeitig haben wir die Möglichkeit, dort zu übernachten. Wir empfehlen, dass jeder sich zeitnah um ein Zimmer kümmert. Es sind Zimmer für Teilnehmer der Jerseyversammlung reserviert.
Kontakt:

Hotel Wittensee

Schützenhof, Rendsburger Str. 2, 24361 Groß Wittensee, Tel. 04356-170,
info@hotel-wittensee.de, www.hotel-wittensee.de

Viking Genetics Jersey Tour vom 22. – 23. März 2023

Es werden in den zwei Tagen über 3000 Jersey-Kühe in Dänemark gesehen. Kühe mit höchsten NTM-Level und mit super Leistung, mit denen VikingGenetics zum Teil im Zuchtprogramm arbeitet. Es werden sowohl konventionelle als auch Bio-Betriebe angesehen. außerdem die Besamungsstation in Randers.

Anmeldungen für die Viking-Tour werden bis zum 14. März 2023 entgegen-
genommen.

Klöck & Hartmann GbR

Jerseyzucht aus dem Allgäu



BIRKENAU 1 87651 BIDINGEN 0173/8859059 08348/494

Seit 1961 Jerseys
vom Hof vor der Landwehr

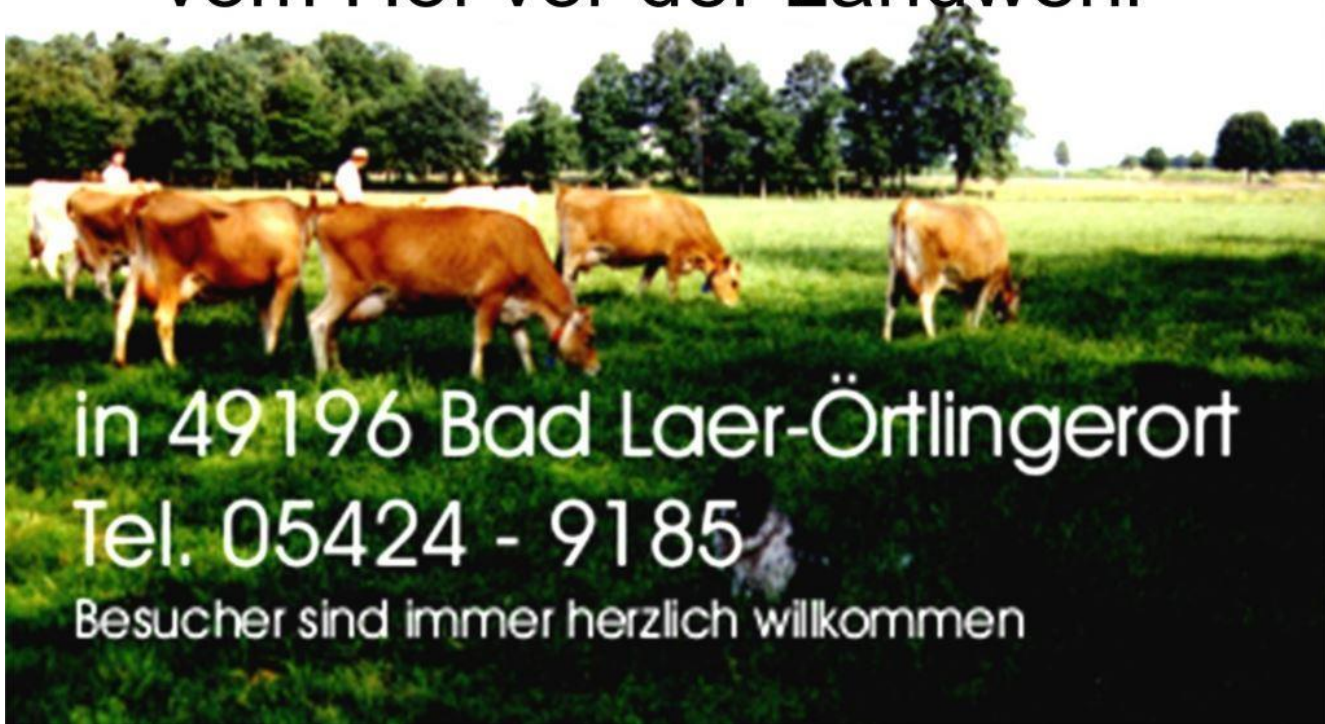

in 49196 Bad Laer-Örtlingerort

Tel. 05424 - 9185

Besucher sind immer herzlich willkommen

Jerseys auf Schauen

Neumünster am Abend 2022

An der Schau „Neumünster am Abend“ im November 2022 nahm auch eine Jersey-Kollektion teil. Insgesamt 14 Tiere wurden in zwei Klassen gerichtet. Gesamtsieger der Jerseykonkurrenz wurde die VJ Juris-Tochter Vicky von Christopher Kiehne, Schwedeneck. Reservesieger wurde die Jumbo-Tochter TT Uptowngirl von Andreas Templin, Felm.



Christopher Kiehne mit seiner Siegerkuh Vicky (v. VJ Juris)

Zukunft Rind 2023 in Alsfeld

Schon seit vielen Jahren nehmen Jerseys an der Schau „Zukunft Rind“ (vorher Hessens Zukunft) teil. Anfang Februar fand die Schau in Alsfeld statt. Beschicker mit Jersey-Tieren waren die Züchter Manfred Uhrig, Sulzbach, Volke/Hauck GbR, Wetterburg und Karl Gleiser, Schweinsberg. Der Siegertitel ging an die Kuh RZB Joelbelle aus der Zucht von Uhrig, Sulzbach.

Die besten Einstufungsergebnisse des VDJ im letzten Jahr

01. März 2022 - 31. Januar 2023

Höchste Kuheinstufungen

Kühe mit 2 Kalbungen und ≥ 87 Pkt bzw. mit ≥ 3 Kalbungen und ≥ 88 Pkt								
Name	Abstammung	La	Mt	Kö	Fu	Eu	Ges	Besitzer
WIT Janika	Joel x Jamaica ET	4	92	92	92	92	92	Schothorst, Osterwald
Ralli	Riley x DJ May	5	90	89	91	93	91	Klöck&Hartmann, Bidingen
Lotti	Gannon x Q Impuls	8	91	93	91	90	91	Klöck&Hartmann, Bidingen
Katrysha	Tequila x Signature	6	94	90	90	91	91	Guggemos GbR, Rückholz
Lovely	Primero x Chronicle	3	93	92	89	89	90	Berghof GbR Babel, Wald
Kairo	Colton x Firepower	3	90	91	89	90	90	Stockingen Dairy, Halblech
STJ 3318	James x Dale	3	92	88	90	90	90	Ohling, Hinte
Ulla	Oliver-P x Lix	3	89	91	90	89	90	Klöck&Hartmann, Bidingen
STJ 3323	VJ Quintana x VJ Izmir	3	92	88	89	90	90	Ohling, Hinte
Romina	Jimmie x Comerica	6	90	90	90	88	89	Klöck&Hartmann, Bidingen
Jana	I Pod x On Time	5	89	91	90	87	89	Kastens Holstein GbR
Anna	Dalle x Valentino	4	90	90	89	88	89	Klöck&Hartmann, Bidingen
STJ 3669	Klov x Holmer	3	90	91	88	88	89	Ohling, Hinte
Resa	Q Impuls x Riley	3	91	90	88	88	89	Klöck&Hartmann, Bidingen
STJ 4855	VJ Hama x Allu-m	4	92	90	88	87	88	Ohling, Hinte
STJ 4829	VJ Hama x Jante	3	91	90	88	87	88	Ohling, Hinte
Rosa	Oliver-P x Dallas	4	87	92	88	87	88	Klöck&Hartmann, Bidingen
Chelsie	Barnabas x Pharoah	2	89	88	88	87	88	Redecker, Schwagsdorf
STJ 4658	VJ Hove x Lix	3	90	90	87	86	88	Ohling, Hinte
STJ 3179	James x Rodme	3	90	88	87	87	88	Ohling, Hinte
Rocki	Oliver-P x DJ May	2	87	89	86	86	87	Klöck&Hartmann, Bidingen
Bony	Patron x Valentino	2	84	86	86	88	87	Klöck&Hartmann, Bidingen
Katinka	Royalty x Tequila	2	87	88	86	86	87	Guggemos GbR, Rückholz

Höchste Färseneinstufungen

Kühe mit einer Abkalbung und ≥ 85 Punkten								
Name	Abstammung	La	Mt	Kö	Fu	Eu	Ges	Besitzer
Kanada	Primero x Firepower	1	87	88	86	86	87	Stockingen Dairy, Halblech
Kaluna	Casino x Tequila	1	85	86	86	87	86	Guggemos GbR, Rückholz
Kara	Higher x VJ Hitman	1	86	83	86	85	85	Ohling, Hinte
Ketje	Unb x Willem	1	86	84	84	86	85	Ohling, Hinte
Kanada	Got Maid x Tequila	1	85	87	85	84	85	Guggemos GbR, Rückholz
Jakowa	Choko x VJ Quintana	1	86	84	85	85	85	Ohling, Hinte
Anka	VJ Quintana x Dalle	1	84	87	85	84	85	Klöck&Hartmann, Bidingen
Lotta	Oliver-P x Paul	1	81	87	84	85	85	Klöck&Hartmann, Bidingen



WIT Janika EX-92 (Joel x Jamaica)
In der 4. Laktation mit EX-92 eingestuft
und damit die höchste VDJ-Einstufung
im vergangenen Jahr. (Färsenfoto)
Besitzer: Schothorst, Osterwald

DE-BW-006

Bioland

Jerseyzucht am Hochrhein



Wunderle GbR

www.bauernhof-wunderle.de selbstvermarktung.wunderle@gmail.com

Buchbrunnenweg 80 79713 Bad Säckingen +49 7761 4059 +49 151 14248240

www.Jerseyzucht-Schöbendorf.de

Agrargesellschaft „Baruther Urstromtal“
mbH & CoKG Schöbendorf
Weg zum Kombinat 8
15837 Baruth/Mark
Tel: 033704 66265 Fax 033704 66264
E-Mail: ag.schoebendorf@t-online.de



JERSEY ZUCHT



CHRISTOPHER KIEHNE

Buchholzer Weg 26 • 24229 Schwedeneck • jerseyzucht-kiehne@web.de • 0172 15 05 857



Erster in Deutschland geborener Bulle geht zu VikingGenetics

Ein sechs Monate alter VJ Lastrup-Sohn wurde gerade von Andreas Brandt, Walsrode, angekauft. Er ist der erste in Deutschland geborene Bulle, der an VikingGenetics geht. Er wurde von einer importierten Färse aus Dänemark geboren. Wir erwarten, dass der Bulle in Deutschland bleibt und hier Samen produziert. VikingGenetics freut sich sehr, dass es endlich gelungen ist, Zuchttiere in Deutschland auszuwählen, und hofft, dass dies der Beginn einer viel engeren Zusammenarbeit zwischen Viking Jersey und VDJ sein könnte.

Highlights aus dem Viking Jersey Zuchtprogramm

- Um Bullen oder Spenderfärsen zu kaufen, zählt nur ein Zuchtwert – der NTM
 - Für die Spermavermarktung zählen weitere Eigenschaften wie Milch, Typ, Weidehaltung, Nachhaltigkeit
- Es wurden Embryonen von Spenderfärsen in VG- und Privatbesitz in Finnland, Schweden, Dänemark, Norwegen, Großbritannien, Deutschland und Frankreich produziert (OPU/IVF-Embryonen in Deutschland und Frankreich)
- Es wurden Jersey-Bullen in Deutschland (der erste), Finnland, Schweden, Norwegen (der erste), Dänemark und Frankreich angekauft.
- Mehr als 80 % der im letzten Jahr gekauften Bullen stammen aus ET.
- Derzeit sind mehr als 90 % des in den skandinavischen Ländern verkauften Jersey-Spermas gesextes Sperma. Norwegen hat den Rekord mit 98 % Sex, gefolgt von Dänemark mit 95 %. Weltrekorde für Milchrassen!
- Mehr Gewichtung der Klauengesundheit im NTM (von 0,04 auf 0,09), um den genetischen Trend zu erhöhen.
- Neue Gewichtung von Eutermerkmalen, um Zuchtwerte und Züchterwahrnehmungen aufeinander abzustimmen.
- Der Beta Kasein A2A2 Anteil hat 81 % bei Rindern und 95 % bei Bullen erreicht (geboren 2021-22).
- Der Kappa Kasein BB Anteil hat 79 % BB bei Färsen und 80 % bei Bullen (Jahrgänge 2021-22) erreicht.
- 25 % der angekauften Bullen (Jahrgänge 2021-22) sind hornlos.
- Alle vermarkteten Jersey-Bullen sind reinrassige Jersey und frei von allen genetischen Defekten.

- Der Jersey-Export wächst weiter. Top-Märkte (nach Anzahl der Samendosen) sind Südafrika, Frankreich, Großbritannien, USA, Neuseeland, Deutschland, Norwegen und Holland
- VikingJersey-Bullen sind weltweit führend in Bezug auf Fett- und Eiweißanteil (5,96 % F und 4,29 % P), Fettmenge, Eutergesundheit, Langlebigkeit und Töchterfruchtbarkeit
- 32 der Top-50 töchtergeprüften Bullen nach JPI in den USA sind VikingJersey-Bullen.
- 7 der Top-10 töchtergeprüften Bullen in Kanada und Großbritannien sind VikingJersey-Bullen

Hornlose Bullen auf höherem Niveau

Die älteren hornlosen Bullen VJ Dan P und VJ Lagoa P (beide +18 NTM) sind beide am Leben und produzieren weiterhin Sperma.

Ihnen folgen nun sehr interessante hornlose Bullen mit noch besseren Profilen: VJ Rost P (VJ Rosen P x VJ Nibali) +22, VJ Swift P (VJ Jake x VJ Nibali) +23, VJ Mavic P (VJ Martin P x VJ Giant) +18 und VJ MBA PP (VJ Waskiv P x VJ Hays) +12. VJ MBA PP ist der erste reinerbig hornlose Viking Jersey-Bulle, der vermarktet wird.

Hornlose Rinder

Die ranghöchsten heterozygot hornlosen Rinder im Viking Jersey-Zuchtprogramm haben höhere NTMs als die hornlosen Bullen. 13 Färsen haben NTM von +20 bis +30. 7 davon sind im Besitz von VikingGenetics und werden an Spenderstationen gehalten, 5 stehen in Empfängerherden (werden an Spenderstationen gehen) und 1 ist in einer privaten Herde und wird hier gespült. Die besten homozygot hornlosen Färsen liegen bei +10 bis +16 NTM.



Foto: VJ Lagoa P x VJ Nibiru x VJ Samson. Höchstes hornlose Tier bei VikingGenetics mit +30 NTM. Ist die Vollschwester zu einem angekauften Bullen. Beides sind Resultate der IVF Embryoproduktion auf der ET Station Nückel und beide sind in der Trägertierherde von Alstrup I/S geboren. Züchter der Mutter ist Hans Rasmussen.

Von Peter Larson

Polled Power

mit VikingJersey - Coming soon!



VJ Waskiv P
Vater von VJ MBA PP

VJ MBA PP

Bald verfügbar - Toller Allrounder PP Bulle.

Rassenführer in diesen Merkmalen:

- Töchterfruchtbarkeit
- Klauengesundheit
- Fundament
- Hintereuter

Outcross und problemlos auf allen Pedigrees
anzupaaren (außer auf VJ Waskiv P Töchter).

 **VIKINGGENETICS**
innovative breeding

Die Jersey's vom Buchenhof

*Die kleine Kuh mit der großen
Leistung in Milch und Inhaltsstoffen*



*Familie Reimer
Buchenhof - 56290 Sevenich - Tel 06762-8158
jersey@buchenhof-sevenich.de*

*Topgenetik
aus der
Hochrhön*

Scholz Jerseys

- Kühe, Rinder, Kälber
- in Bioqualität – auch genetisch hornlos
- Thomas Scholz, scholz-jerseys@web.de



Jersey-Top-Genetik

Jerseys sind schon seit geraumer Zeit beliebte Highlights von Top-Genetik-Auktionen. So auch auf den vergangenen Auktionen Highlight Sale, SOKO der Qnetics und der Masterrind Exclusive Auktion. Hier eine Aufstellung der verkauften Tiere:

Name / Info	Vater	Preis	Verkäufer
RZG Ricki P	Sol PP	4100€	Gleiser, Stadtallendorf
RZG Selina P	Achiever	2500€	Gleiser, Stadtallendorf
ETG Just Win P	Cubswin-PP	4600€	Effing Timmermann, Vreden
WIT Jamaica	Video	6200€	Wiethage, Halver
Venezuela P	Sol PP	4800€	Königs, Stadtkyll
RC Easy P	Ferdinand	2800€	Rose, Warburg
Jos VG-86	Jamie	6000€	Derboven, Warpe
HMO Defqon	Ferdinand	11200€	Meyer, Oberende



Ferdinand Tochter aus US-Embryoimport.
Mutterlinie: EX-94 Hired Gun x EX-95 Furor
x Huronia Centurion Veronica EX-97.
Wurde für 11.200€ auf der Exclusive
Auktion in Verden verkauft.

Foto: Masterrind.com

Jerseyhof Leurs!

Familie Arno Leurs in Winternam 134, D-47647 Kerken, Tel. 02831-3008
Herdenlstg. 2021: 188 Kühe 7189 kgM 5,65 %F 4,19 %E 707 kgF+E



Jerseys vom Niederrhein
Leistungsstark und robust!

Diese Kohlezeichnung wurde uns zugesandt vom VDJ-Mitglied Stefan Sommerfeld aus Friesenhagen. Darauf zu sehen ist seine zuchtbegeisterte Tochter Laura mit der Jerseykuh Lola. Familie Sommerfeld melken knapp 80 Holstein-Kühe und einige Jerseys und sind mit beiden Rassen VDJ Mitglied.



Termine

Was - Wo - Wann

24. – 25. März 2023

VDJ-Mitgliederversammlung

Betrieb Christopher Kiehne in Schwedeneck-
Birkenmoor, Schleswig-Holstein

*In den beiden Tagen vor der Mitgliederversammlung
findet eine zweitägige VikingGenetics Tour in
Dänemark statt (22. + 23.03.2023)*

07. – 11. September 2023

European Jersey Forum

Tour und Meeting des European Jersey Forums in den
Niederlanden

01. – 06. Oktober 2023

World Dairy Expo 2023

Madison, Wisconsin, USA

*Größte Milchviehausstellung der Welt mit allen
Milchrassen.*

Nov. / Dez. 2023

WJCB Weltjerseykonferenz 2023

Tour und Meeting in Guatemala und Mexiko in
Zusammenarbeit mit Latin America Jersey Forum.

Bullenangebot Jersey März 2023

STG Germany GmbH - Lütke Berg 2 - 48341 Altenberge - Tel.: 02505-939220 - Fax: 02505-9392222 - info@stggermany.de - www.stggermany.de



USA

Originalzuchtwerte aus den USA

Name	HB-Nr.	Vater	MV	M.-	F.-%	F.-lbs	E.-%	E.-	NM\$	Töchter	aAa	SCS	PL	DPR	MBK	PTAT	JUI	JPI	B-Kn	Preis	SEX
Ambition	409470	Amore	Craze	+667	+0,02	+37	+0,04	+33	579	gen.	234	3,02	+4,6	-1,1	104	+2,00	+16,1	120	A2A2	-	44
Canadian Club	409465	V I P	Premier	-1536	+0,06	-62	+0,06	-45	-410	gen.	156	3,13	+0,6	+2,0	97	+1,60	+20,2	-79	A1A2	-	49
# Casselton	499446	VJ Gislev	Cheddar	+641	+0,09	+50	+0,05	+34	610	gen.	435	2,80	+3,5	+1,3	104	+0,10	+1,8	140	A2A2	-	48
Cubswin-PP *	409944	Slugger-P	Upbeat	+20	+0,16	+36	+0,10	+23	239	25/8	435	3,05	+0,3	-2,4	98	+0,60	+6,3	47	A1A2	-	36
Ferdinand	409040	Viral	Celebrity	-506	+0,16	+9	+0,05	-9	-2	gen.	n.v.	3,10	+0,0	+1,2	96	+0,90	+6,1	6	A2A2	-	49
Gallantry {4}	409019	Completely	Avon	+1312	+0,02	+69	+0,02	+53	631	gen.	432	3,32	+3,0	-1,9	102	+1,40	+10,2	126	A2A2	26	48
Got Maid {5}	409829	Harris	Dazzler	+1586	-0,04	+68	+0,02	+62	731	3522/212	432	2,79	+6,4	-3,7	103	+0,60	-4,9	130	A1A2	25	45
Jiggy {6}	409986	Got Maid	Dazzler	+1224	+0,06	+72	+0,03	+52	680	2221/105	426	2,88	+5,9	-3,9	104	+0,90	-4,0	122	A2A2	-	48
Laspada	499478	Chrome	Citation	-275	+0,21	+30	+0,06	+3	305	gen.	432	2,90	+3,6	+0,6	101	+1,70	+22,1	80	A2A2	-	53
# Niels-PP	499459	Waskiv P	Hirts	-1089	+0,42	+33	+0,21	+3	300	gen.	n.v.	2,93	+1,9	+1,8	102	-0,30	+7,2	76	A2A2	25	48
Patron {3}	409813	Marlo	Plus	-509	+0,32	+41	+0,14	+10	375	2599/198	534	2,90	+2,0	+0,1	98	+1,80	+12,1	78	A2A2	15	-
Pittsfield P	499479	Steve	Listowel-P	+388	+0,24	+70	+0,09	+33	503	gen.	342	2,97	+3,0	-2,7	96	+0,50	+2,4	103	A2A2	-	48
# Quentin	499451	Gallantry	Jiggy	+1034	+0,06	+63	+0,03	+44	738	gen.	315	3,01	+6,0	-0,3	101	+1,10	+7,4	147	A2A2	-	52
Rhuss {6}	409471	Got Maid	Lemonhead	+885	+0,04	+52	-0,01	+30	632	gen.	243	2,75	+6,0	-0,4	104	+1,20	+7,8	126	A2A2	-	45
Venetie	499468	VJ Heavy	VJ Hjort	+61	+0,21	+48	+0,13	+29	630	gen.	465	2,70	+4,9	+0,6	96	+0,30	+2,8	137	A2A2	-	48
Vyton {5}	409472	Jiggy	Stoney	+643	+0,18	+71	+0,07	+40	697	gen.	432	2,89	+5,9	-1,0	101	+0,80	+0,4	143	A2A2	-	48
Zodi	409042	Chrome	Bancroft	+255	+0,11	+36	+0,04	+19	407	gen.	543	2,87	+3,2	-0,6	105	+2,00	+20,8	96	A2A2	-	48
Zo {4}	409020	Enzo	World Cup	+1320	-0,04	+55	+0,02	+52	473	gen.	432	3,05	+2,1	-3,0	99	+1,90	+11,4	101	A2A2	-	45

PTAT = Exterieurzuchtwert

JUI = Euterzuchtwert

SCS = Zellzahl

PL = Nutzungsdauer

MBK = Melkbarkeit

JPI = Gesamtzuchtwert

NM\$ = Ökonom. Gesamtzuchtwert

P = hornlos (50% hornlose Kälber)

PP = reinerbig hornlos (100% hornlose Kälber)

DPR = Töchterfruchtbarkeit

= Neue Bullen

SEX € = Preis gesextes Sperma

* = JNS-Träger

Bullenangebot Jersey März 2023

STG Germany GmbH - Lütke Berg 2 - 48341 Altenberge - Tel.: 02505-939220 - Fax: 02505-9392222 - info@stggermany.de - www.stggermany.de



Dänemark

Originalzuchtwerte aus Dänemark

	Name	HB-Nr.	Vater	MV	M-kg	F-%	F-kg	E-%	E-kg	Y	Tö.	aAa	Eg	ND	DPR	MBK	Kö.	Fund	Eut.	NTM	Preis	SEX
#	VJ Carapaz	499475	VJ Laster	VJ Bonne	102	105	118	108	115	120	gen.	615	116	101	102	98	116	103	103	26	29	58
	VJ Chief	409006	VJ Choko	VJ Hilario	95	111	110	119	107	113	gen.	561	102	101	106	109	114	90	112	+18	26	49
	VJ Dan P	409480	VJ Dandi	Valergo PP	101	106	112	106	107	112	gen.	465	117	97	98	87	110	95	115	+18	28	55
	VJ Domino	409460	VJ Dandi	VJ Role	104	105	114	112	114	117	gen.	564	114	99	99	99	122	92	115	+22	26	54
	VJ Gislev	409877	VJ Hihl	VJ Lure	113	96	115	100	118	118	1351	516	107	108	95	106	110	97	101	+11	24	48
	VJ Google	409005	VJ Gates	VJ Lago	99	104	105	112	107	108	7	561	121	103	106	92	86	103	112	+20	28	49
	VJ Hamlet	409971	VJ Huus	VJ Hickey	107	95	103	105	114	109	2262	165	111	103	118	92	107	104	113	+22	28	49
	VJ Happens	409459	VJ Habbit	VJ Klov	99	111	116	121	114	120	gen.	642	107	99	112	109	120	111	114	+28	29	-
	VJ Highlan	409051	VJ Higher	VJ Pil	104	104	113	105	109	113	gen.	564	107	106	102	96	93	117	105	+20	28	52
#	VJ Jabra	NEU	VJ Jojo	VJ Lago	123	90	117	92	124	120	gen.	561	119	105	102	99	107	95	112	+30	-	59
	VJ Jojo	409049	VJ Jocko	VJ Gislev	111	98	113	100	115	115	gen.	561	111	106	107	117	112	105	113	+25	28	54
	VJ Kasino	409467	VJ Kantona	Casino	101	105	109	107	106	109	gen.	561	114	108	108	99	116	118	112	+20	28	58
	VJ Lagoa P	409483	VJ Luxi	Listowel P	104	101	108	100	106	108	gen.	561	111	108	100	107	99	108	105	+17	26	52
	VJ Luxplus	409464	VJ Luxi	VJ Samson	106	108	123	112	117	124	gen.	561	105	108	104	104	98	103	96	+28	29	56
	VJ Nibiru	409024	VJ Nibali	VJ Gislev	107	100	110	106	114	114	gen.	243	108	107	103	92	101	100	108	+19	26	49
#	VJ Nicas	499488	VJ Nibiru	VJ Hitman	113	95	112	106	123	119	gen.	516	105	107	107	98	103	100	111	23	29	58
	VJ Winner	409449	VJ Wilder	VJ Hitman	103	109	108	117	107	111	gen.	426	121	103	103	102	104	89	122	+23	28	54

Eg = Eutergesundheit

ND = Nutzungsdauer

Y = Leistungsindex

NTM = Gesamtzuchtwert

MBK = Melkbarkeit

= Neue Bullen

DPR = Töchterfruchtbarkeit

P = hornlos (50% hornlose Kälber)

PP = reinerbig hornlos (100% hornlose Kälber)

SEX € = Preis gesextes Sperma

gen. = genomische Zuchtwerte

Die Preise sind empfohlene Endverbraucherpreise in € ab Ihrer zuständigen Station.

Niels-PP

3star OH Niels-PP

HB-Nr. 499459 aAa: - Beta-Kasein: A2A2 Kappa Kasein: BB Genetische Merkmale: HPP
Reg. Nr. JENLD000544593385



Niels-PP

Pedigree

VJ Waskiv P
x VJ Hirts
x Dillian-P

- Hoher reinerbig hornloser Topbulle
- Dänische Abstammung und Vererbung
- Sehr hoher Euterboden und beste Fruchtbarkeit
- Hohe Inhaltstoffe und mittlere Milchmenge
- Melkroboter geeignet

Gesamtzuchtwert JPI 76 NM\$ 300 CM\$ 321

Leistung		genomisch		
Milch	Fett %	Fett	Eiweiß %	Eiweiß
-1089	+0,42	+33	+0,21	+3

Funktionalität		
Zellzahl	SCS	2,93
Nutzungsdauer	PL	+1,9
Überlebensfähigkeit	LIV	+1,8
Töchterfruchtbarkeit	DPR	+1,8
Konzeptionsrate Kühe	CCR	+1,9
Konzeptionsrate Rinder	HCR	+0,5
Melkbarkeit	Mbk	102

Gesundheit		
Mastitis	Mastitis	-0,1
Ketose	Ketosis	-0,3
Labmagenverlagerung	Disp. Abomasum	+0,0
Metritis	Metritis	+0,3
Nachgeburtverhaltung	Ret. Placenta	+0,1



Golden GDK Holmer Signes Goldrain VG-86 (4. Mutter)

Zuchtwertschätzung USA Dezember 2022

Exterieur		genomisch	
Exterieur-Gesamt	PTAT		-0,30
Euter	JUI		+7,20

Linearprofil				
		-2	0	2
Größe	klein			+0.00 groß
Stärke	schwach			-0.50 stark
Milchcharakter	wenig			-0.70 viel
Beckenneigung	ansteigend			+0.80 abfallend
Beckenbreite	schmal			-0.30 breit
Hinterbeinwinkelung	steil			-0.90 gewinkelt
Klauenwinkel	flach			+0.60 hoch
Vordereuteraufhängung	lose			+1.40 fest
Hintereuterhöhe	niedrig			+0.60 hoch
Hintereuterbreite	schwach			-1.20 hoch
Zentralband	tief			-1.40 stark
Euterboden	außen			+3.70 hoch
Strichplatzierung vorn	kurz			-1.20 innen
Strichlänge				+0.40 lang



Golden GDK Vivaldi Going Spring VG-87 (3. Mutter)



Leistungsdaten

Milchkontrolljahr 2022

Zusammenfassung

- Fett- und Eiweißleistung gegenüber Vorjahr um 7 kg F+E gesunken. Erneut ist der Grund dafür der stetig höher werdende Anteil an Bio-Kühen im Verband.
- 49% der VDJ-Kühe stehen bereits in Bio-Betrieben.
- Die Anzahl der Jerseykühe im Verband steigt laufend. Mit 4649 MLP-Jerseykühe ist die Marke von 5000 nicht mehr in weiter Ferne.
- Vier Zehntonner-Jerseykühe waren im letzten Kontrolljahr noch in der Milchkontrolle. Alle vier stehen im Bestand von Christopher Kiehne, Schwedeneck.
- Fünf Jerseykühe schaffen eine 305-Tage-Leistung von mehr als 1000 kg F+E. Höchstleistende Kuh ist die Jumbo-Tochter Nr. 47 von Rottmar, Leutkirch. Weitere Kühe mit >1000 kg F+E stammen aus den Beständen von Strodthoff-Schneider (Jade), Gleiser (Stadtallendorf), Dunkhorst KG (Jenhorst) und Behrend GbR (Trendelburg).

Leistungsbericht für das Kontrolljahr 2022

Aktuelle Durchschnittsleistungen der deutschen Jersey-Herdbuchkühe

Land	Anzahl Betriebe	Veränderung zu 2021	A+B Kühe	Milch kg	Fett %	Fett kg	Eiweiß %	Eiweiß kg	F + E kg	Veränderung zu 2021
Baden-Württemberg	4	0	162,7	6670	4,94	329	3,93	267	597	-63
Bayern	13	+1	314,2	6156	5,31	327	3,82	240	567	-24
Brandenburg	4	+1	711,1	5298	5,52	292	3,95	209	501	-65
Hamburg	1	0	5,3	9112	5,22	475	4,09	372	848	+201
Hessen	6	+2	200,2	6784	5,47	371	3,86	267	638	+24
Meckl.-Vorpommern	2	0	990,3	6822	5,49	375	4,02	274	649	+41
Niedersachsen	20	-3	905,6	5846	5,74	335	4,08	243	579	-35
Nordrhein-Westf.	12	-1	553,3	6768	5,45	369	3,96	273	642	-42
Rheinland-Pfalz	5	0	384,6	6034	5,52	333	4,14	255	588	-32
Sachsen	3	0	206,9	6145	5,21	320	3,93	241	561	-38
Sachsen-Anhalt	2	0	56,1	7614	5,23	398	4,04	308	706	+22
Schleswig-Holstein	3	0	158,3	6070	5,64	343	4,16	252	595	-46
Verband 2021	75		4280	6420	5,52	354	4,09	263	617	
Verband 2022	75		4649	6371	5,51	351	4,06	259	610	
Veränd. Vorjahr	-		+369	-49	-0,01	-3	-0,03	-4	-7	

Leistungsentwicklung der VDJ Jersey-Herdbuchkühe

Jahr	Kuhzahl	Milch-kg	Fett-%	Fett-kg	Eiweiß-%	Eiweiß-kg	F+E kg
2020	3869	6500	5,52	359	4,09	266	625
2021	4280	6420	5,52	354	4,09	263	617
2022	4649	6371	5,51	351	4,06	259	610

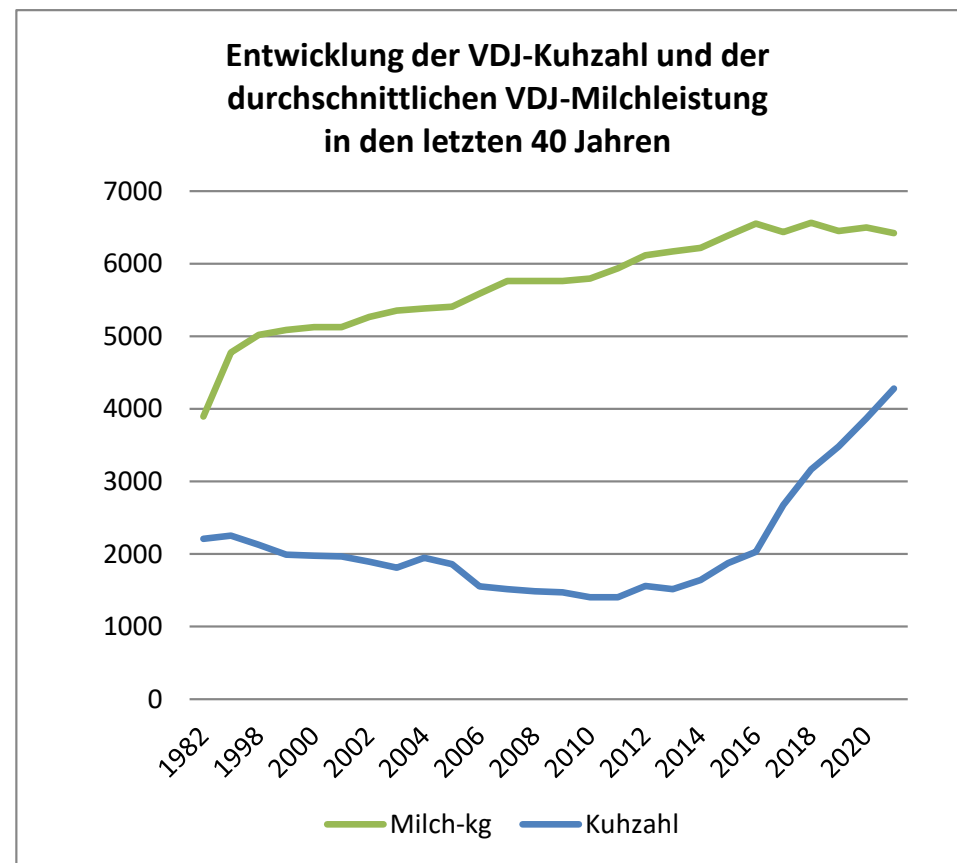
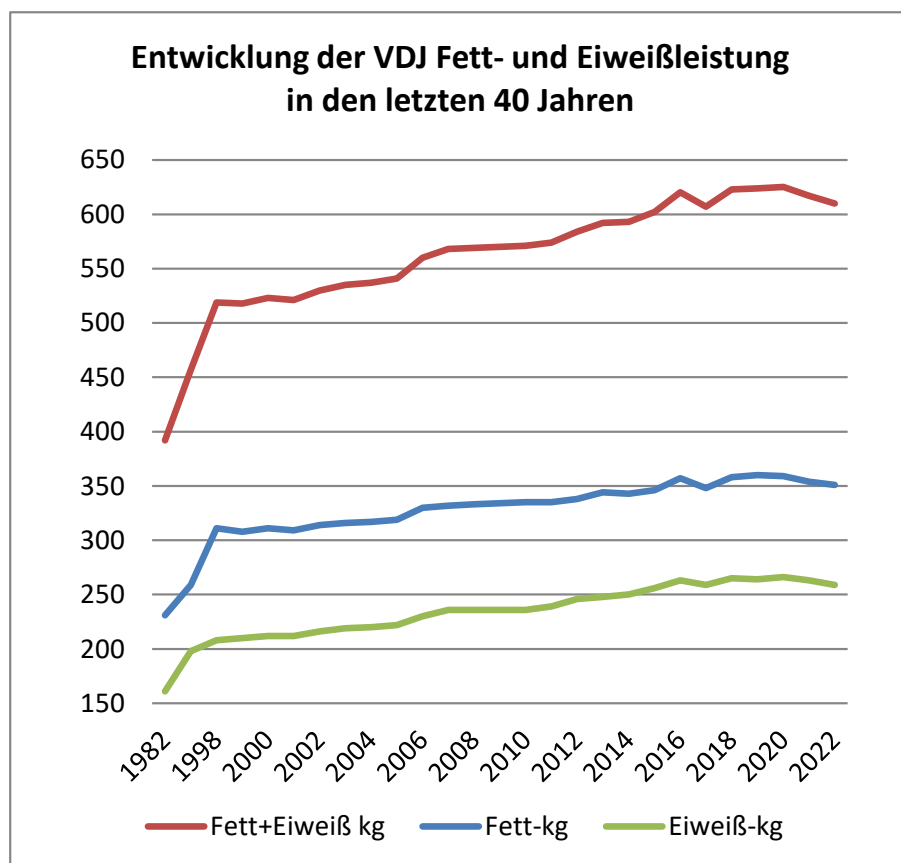

Jahresleistungen im Kontrolljahr 2022 nach Betriebsgröße A+B Kühe (nach Fett+Eiw.-kg)

Name	Vorname	Wohnort	Land	Bio	A+B Kühe	Alter Monate	Milch kg	Fett %	Fett kg	Eiw. %	Eiw. kg	F+E kg	ZKZ
------	---------	---------	------	-----	-------------	-----------------	-------------	-----------	------------	-----------	------------	-----------	-----

bis 4,9 Kühe

Ablass	Kerstin	Droyßig	Sachsen-Anhalt		1,0	47,6	9314	5,57	519	4,16	387	906	342
Fritzemeier	Dr. Jörg	Osnabrück	Niedersachsen		2,0		8908	5,68	506	4,05	361	867	
Lingemann GbR		Bunnen	Niedersachsen		3,8	54,0	9556	5,14	492	3,76	359	850	374
Gleiser	Karl	Stadtallendorf	Hessen		2,8	76,5	8230	5,99	493	4,26	351	843	501
Quast	Peter	Wenden	Ndrh.-Westfalen		3,5		9734	4,38	426	3,61	351	777	
Redecker	Harald	Schwagstorf	Niedersachsen		1,0	47,6	9940	4,20	417	3,41	339	756	429
Berghof Landwirtschaft GbR		Wald	Bayern		1,0		7992	5,09	407	4,28	342	749	
Dunkhorst Holstein KG		Raddesdorf	Niedersachsen		3,4	47,9	8517	4,71	402	3,83	326	727	421
Schothorst Landwirtschaft GbR		Osterwald	Niedersachsen		2,7	50,4	6953	5,71	397	4,29	298	695	371
Leyschulte - Steer GbR		Westercappeln	Ndrh.-Westfalen		1,7		6766	5,94	402	4,26	288	690	
Scholz	Ludger	Winkels	Hessen		1,9	33,7	7836	4,90	384	3,68	288	672	373
Haselmann GbR		Glandorf	Niedersachsen		4,7	47,0	7902	4,69	370	3,80	300	671	472
Kastens Holsteins GbR		Lehmkuhl	Niedersachsen		2,1	56,0	7275	4,82	351	3,98	289	640	424
Sommerfeld	Stefan	Friesenhagen	Rhld.-Pfalz		4,5	61,5	5748	6,16	354	4,10	236	590	419
Heidehof Ahrens KG		Midlum	Niedersachsen		2,4	67,8	5908	5,71	337	4,20	248	585	406
Guggemos GbR		Rückholz	Bayern		4,9		6299	4,95	312	3,61	228	540	

von 5,0 bis 19,9 Kühe

Jaacks	Swantje	Hamburg	Hamburg		5,3		9112	5,22	475	4,09	372	848	
Stöckser KG milk is more		Stöckse	Niedersachsen		7,6	48,2	7913	5,23	414	3,82	303	716	369
Templin	Andreas	Felm	Schleswig-Holstein		18,6		7681	5,24	402	3,90	300	702	
Hain	Christian	Creglingen	Bad.-Württemberg		7,9		7093	5,37	381	4,41	313	694	
Hobbie Holstein GbR		Wangerland	Niedersachsen		5,0	71,7	7818	5,20	407	3,64	284	691	461
Keddemann	Heiner	Itterbeck	Niedersachsen		10,2	62,5	7473	5,21	389	3,99	298	687	410
Stockingen Dairy Weise-Lang GbR		Halblech	Bayern		7,0		7964	4,79	381	3,77	300	682	
Pröbstl	Raimund	Peiting	Bayern		7,0		7171	5,44	390	3,84	276	666	
Möck Milch GbR		Weihenzell	Bayern		18,5		6538	5,75	376	4,43	290	665	
Schulte-König	Bernd-Egon	Sundern	Ndrh.-Westfalen		7,3		7304	5,00	365	3,83	280	645	
Berghof GbR		Kreuztal	Ndrh.-Westfalen		5,4		6851	5,05	346	3,84	263	609	
Giesa	Bruno	Friedland	Meckl.-Vorpommern		9,9	67,3	5041	5,82	293	4,19	211	504	463

von 20,0 bis 44,9 Kühe

Staffel GbR	Peter u. D.	Rauschenberg	Hessen	21,2	52,0	9939	4,65	463	3,75	372	835	375
Behrend GbR		Trendelburg	Hessen	41,0	74,0	8336	5,70	475	3,85	321	796	433
Milchhof Kilver GmbH + Co. KG		Rödinghausen	Ndrh.-Westfalen	26,7		8153	5,16	421	3,96	323	744	
Kochelseemilchhof GbR		Schlehdorf	Bayern	41,7	40,0	6441	6,00	386	4,25	274	660	397
Förster	Bernhard	Rietberg	Ndrh.-Westfalen	38,0		7036	5,19	365	4,08	287	652	
Arendse/Peters GbR		Gross Sander	Niedersachsen	24,5	56,1	6606	5,54	366	4,21	278	644	430
Franke	Tommy	Eppendorf	Sachsen	20,9	53,6	6943	5,37	373	3,88	269	642	377
Herrmann	Steffen	Jettingen	Bad.-Württemberg	33,5		7580	4,13	313	3,66	278	591	
Heyer	Josef	Bergweiler	Rhld.-Pfalz	22,0	50,8	6019	5,64	340	4,02	242	582	354
Ulmenhorst GbR		Hamminkeln	Ndrh.-Westfalen	21,5	62,4	5700	5,68	324	4,33	247	571	
Fürstenwalder AP		Buchholz	Brandenburg	26,3	53,7	5841	5,61	328	4,03	236	563	424
Viedenz	Manfred	Drolshagen	Ndrh.-Westfalen	x	42,9	63,6	5424	5,79	314	3,76	204	518

von 45,0 bis 99,9 Kühe

Strodthoff-Schneider		Jade	Niedersachsen	45,7	56,1	8062	5,70	460	4,25	343	802	417
Kloeck & Hartmann GbR		Bidingen	Bayern	45,5	63,2	8494	5,18	440	4,00	339	779	429
Garlich	Farina	Bramsche	Niedersachsen	67,0	58,8	7513	5,52	415	4,24	319	733	372
Jäger	Patrick	Kirchlinteln	Niedersachsen	56,7	62,8	6867	6,07	417	4,16	286	703	407
Weickelsdorfer Agrar GmbH		Droyßig	Sachsen-Anhalt	55,1	48,5	7583	5,22	396	4,04	306	702	402
Henkelmann	Mechthild	Wadersloh	Ndrh.-Westfalen	47,0		7669	5,27	404	3,83	294	698	
Rottmar	Christian	Leutkirch	Bad.-Württemberg	81,7		7379	5,25	387	4,19	309	696	
Gemmer	Michael	Romrod	Hessen	58,0	49,1	6909	5,87	405	4,15	287	692	387
Magnussen	Simon	Langenhorn	Schleswig-Holstein	68,0		6502	5,58	363	4,21	274	636	
Meier	Hans-Jürgen	Hoogstede	Niedersachsen	77,7	45,1	6450	5,72	369	4,11	265	634	389
Kröger	Hartmut	Ahrenswohlde	Niedersachsen	48,7	61,9	6604	5,38	355	4,00	264	619	417
DAREZ Agrar GmbH		Dornswalde	Brandenburg	48,8	40,7	6046	5,22	316	4,20	254	570	378
Kiehne	Christopher	Schwedeneck	Schleswig-Holstein	71,7		5243	5,87	308	4,19	220	528	

ab 100,0 Kühe

V. d. Landwehr		Bad Laer	Niedersachsen	111,6	61,9	6396	6,22	398	4,46	285	683	418	
Leurs GbR		Kerken	Ndrh.-Westfalen	230,0	58,8	6913	5,51	381	4,14	286	667		
Gill GbR		Bodenheim	Rhld.-Pfalz	300,8	49,5	6699	5,54	371	4,26	286	657	421	
Agrarhof Brüel eG		Kaarz	Meckl.-Vorpommern	x	980,4	48,9	6840	5,49	376	4,02	275	650	388
Dieckbuer	Mechthild	Rosendahl	Ndrh.-Westfalen	123,7	78,0	6404	5,54	355	4,01	257	612		
Kouwert	Jürgen	Zinna	Sachsen	117,8	50,0	6508	5,29	344	4,06	264	608	412	
Agrarges. Schöbendorf		Baruth	Brandenburg	x	442,7	61,1	5670	5,75	326	4,07	231	557	411
Papp	Josef	Marxheim	Bayern	x	111,4	62,9	5813	5,11	297	3,65	212	509	431

Die besten Betriebe im Kontrolljahr 2022 (Fett+Eiweiß kg)

Name	Vorname	Wohnort	Land	A+B Kühe	Alter Jahre	Milch kg	Fett %	Fett kg	Eiweiß %	Eiweiß kg	F + E kg
von 1,0 bis 4,9 Kühe											
Ablass	Kerstin	Droyßig	Sachsen-Anhalt	1,0	47,6	9314	5,57	519	4,16	387	906
von 5,0 bis 19,9 Kühe											
Jaacks	Swantje	Hamburg	Hamburg	5,3		9112	5,22	475	4,09	372	848
von 20,0 bis 44,9 Kühe											
Staffel GbR	Peter u. D.	Rauschenberg	Hessen	21,2	52,0	9939	4,65	463	3,75	372	835
von 45,0 bis 99,9 Kühe											
Strodthoff-Schneider		Jade	Niedersachsen	45,7	56,1	8062	5,70	460	4,25	343	802
ab 100,0 Kühe											
V. d. Landwehr		Bad Laer	Niedersachsen	111,6	61,9	6396	6,22	398	4,46	285	683
Bester Bio-Betrieb											
Agrarhof Brüel eG		Kaarz	Meckl.-Vorpommern	980,4	48,9	6840	5,49	376	4,02	275	650

Höchste Lebensleistungen im Kontrolljahr 2022, nach Fett+Eiweiß-kg

Lebensleistung

Kuhname	HB-Nr.	Vater	Geb.	Klbg.	M-kg	F-%	F-kg	E-%	E-kg	F+E kg	Besitzer
Dattel	DE 01 132 59481	Bass	2001	15	109.528	6,89	7543	4,41	4836	12379	Kiehne, Schwedeneck
Krone	DE 01 160 87457	Medacit	2007	13	101.802	7,07	7200	4,50	4583	11783	Kiehne, Schwedeneck
Habicht	DE 01 151 01377	Prix	2005	12	112.067	6,25	7001	4,07	4559	11560	Kiehne, Schwedeneck
History	DE 01 151 01394	Paul	2006	12	98.322	6,15	6046	4,24	4170	10216	Kiehne, Schwedeneck
Renata	DE 06 641 30602	Q Impuls	2010	10	86.451	7,43	6419	4,10	3547	9966	Behrend GbR, Trendelburg
Anastasia	DE 06 632 92220	Action	2009	10	97.454	5,76	5609	3,75	3657	9266	Behrend GbR, Trendelburg
37	DE 01 156 47423	Paul	2006	13	96.244	5,41	5207	3,96	3810	9017	Dieckbuer, Rosendahl
Kornblume	DE 01 160 87458	Medacit	2007	13	86.822	6,09	5288	4,14	3591	8879	Kiehne, Schwedeneck
Roxana	DE 06 632 92211	Q Impuls	2009	10	84.093	6,56	5515	3,94	3317	8832	Behrend GbR, Trendelburg
Antonia	DE 05 804 73799	Paramount	2006	11	92.543	5,40	4993	4,04	3740	8733	Henkelmann, Wadersloh
Henka	DE 03 529 86725	ODA IIslev	2008	9	78.773	6,63	5223	4,33	3409	8632	Vor der Landwehr, Bad Laer
Comtesse	DE 06 641 30613	Louie 2	2011	9	96.921	5,09	4929	3,46	3350	8279	Behrend GbR, Trendelburg
Luzerne	DE 01 164 81524	Paul	2009	11	76.770	5,87	4506	4,09	3143	7649	Kiehne, Schwedeneck
Maiblume	DE 01 168 88570	Lacami	2009	10	74.620	6,20	4629	3,92	2928	7557	Kiehne, Schwedeneck
44	DE 05 355 69081	Q Impuls	2009	11	76.481	5,57	4261	4,18	3197	7458	Dieckbuer, Rosendahl
Mineral	DE 01 168 88585	Lacami	2010	11	70.785	6,33	4479	4,14	2932	7411	Kiehne, Schwedeneck
Henna	DE 05 369 33253	Abe-ET	2010	8	72.891	5,75	4188	4,13	3007	7195	Leurs GbR, Kerken
Limone	DE 01 164 81546	Lacami	2009	11	64.640	6,86	4437	4,19	2708	7145	Dieckbuer, Rosendahl
De01850	DE 09 426 01850	Q Impuls	2008	12	75.836	5,33	4041	4,06	3076	7117	Papp, Marxheim
34	DE 05 361 37316	Q Zik	2009	8	71.865	5,84	4194	3,99	2865	7059	Dieckbuer, Rosendahl
104	DE 08 149 82318	Louie 2	2011	7	84.994	4,47	3802	3,82	3245	7046	Rottmar, Leutkirch
Claudia	DE 05 355 69080	Q Zik	2009	10	64.682	6,38	4126	4,40	2843	6969	Dieckbuer, Rosendahl
Idex	DE 01 156 47417	Paul	2006	14	74.603	5,24	3909	4,07	3036	6945	Dieckbuer, Rosendahl
65	DE 03 519 87437	Jambus	2008	11	72.271	5,74	4151	3,86	2789	6940	Dieckbuer, Rosendahl
Heli	DE 03 529 86747	DJ Beo	2009	11	58.123	7,27	4223	4,63	2692	6915	Vor der Landwehr, Bad Laer
Ramona	DE 06 662 55557	Action	2012	8	65.804	6,33	4166	4,15	2733	6899	Behrend GbR, Trendelburg
56	DE 05 361 37317	Q Zik	2009	11	71.437	5,65	4034	3,96	2832	6866	Dieckbuer, Rosendahl
9	DE 05 355 69070	Q Zik	2009	11	73.721	5,43	4000	3,80	2801	6801	Dieckbuer, Rosendahl

Lebensleistung

Kuhname	HB-Nr.	Vater	Geb.	Klbg.	M-kg	F-%	F-kg	E-%	E-kg	F+E kg	Besitzer
24	DE 08 153 25642	MVF 1172	2012	8	67.018	5,75	3851	4,39	2943	6793	Rottmar, Leutkirch
Maxi	DE 01 200 56601	Roulette	2010	10	71.712	5,57	3992	3,85	2758	6750	Kiehne, Schwedeneck
-	DK 27 474 02288	Hulk	2011	8	67.999	5,84	3969	4,04	2745	6714	Agrarhof Brüel eG, Kaarz
Otter	DE 01 207 27708	Dj Lirsk	2012	8	56.947	6,96	3963	4,72	2688	6651	Kiehne, Schwedeneck
40	DE 08 153 25638	Stone	2012	8	73.794	4,84	3568	4,14	3055	6623	Rottmar, Leutkirch
London	DE 09 754 51396	Legacy	2008	11	85.977	4,11	3536	3,58	3079	6615	Hogger, Freilassing
Rimmini	DE 09 754 52952	Jacinto	2009	11	86.929	3,93	3415	3,64	3160	6575	Hogger, Freilassing
Papagei	DE 01 207 27723	Bugatti	2012	8	57.108	6,98	3987	4,53	2587	6573	Kiehne, Schwedeneck
Cora	DE 05 371 16170	Q Impuls	2011	8	59.796	6,32	3782	4,53	2706	6488	Dieckbuer, Rosendahl
Zikacy	DE 12 712 02152	Q Zik	2011	8	64.541	5,77	3722	4,24	2737	6459	Ags. Bar. Urstromstal, Baruth
22	DE 05 355 69074	Q Impuls	2009	11	61.596	6,24	3842	4,24	2611	6453	Dieckbuer, Rosendahl
Sandra	DE 06 662 55563	Plan	2012	8	68.774	5,38	3698	4,00	2754	6452	Behrend GbR, Trendelburg
JL Gagga	DE 05 369 33273	Mountie	2011	7	77.088	4,85	3735	3,51	2708	6443	Leurs GbR, Kerken
LETIZIA	DE 05 372 32427	Eclipes	2012	7	65.114	5,73	3734	4,11	2676	6410	Henkelmann, Wadersloh
Nala	DE 03 544 44693	Deacon	2011	8	76.637	5,03	3855	3,27	2508	6363	Hobbie Holstein GbR, Wangerland
-	DE 12 668 09649	Russell	2011	10	68.726	5,29	3635	3,94	2705	6340	Agrar KG Wittbrietzen, Beelitz
106	DE 05 371 16190	Q Impuls	2011	8	62.331	5,85	3646	4,25	2647	6293	Dieckbuer, Rosendahl
JL Brigant	DE 05 369 33286		2011	7	59.357	6,32	3754	4,23	2512	6266	Leurs GbR, Kerken
Annabell	DE 05 364 60121	Q Zik	2010	9	55.288	7,00	3869	4,33	2396	6265	Leurs GbR, Kerken
Demi	DE 03 550 27900	Q Impuls	2012	8	65.638	5,38	3530	4,16	2731	6261	Lingemann GbR, Bunnan
33	DE 08 153 25645	Valentino	2012	6	64.856	5,29	3430	4,32	2805	6235	Rottmar, Leutkirch
Rosana	DE 06 662 55577	Kyros	2013	7	64.180	5,82	3735	3,84	2467	6202	Behrend GbR, Trendelburg
Herma	DE 03 540 54140	DJ Beo	2010	8	63.647	5,70	3628	4,04	2569	6197	Vor der Landwehr, Bad Laer
Fella	DE 07 692 65859	Q Zik	2010	10	59.427	6,26	3723	4,14	2459	6182	Heyer, Bergweiler
Roxi	DE 09 445 41414	Jimmie	2010	8	65.615	5,40	3543	4,01	2631	6174	Klöck & Hartmann GbR, Bidingen
-	DE 12 693 72819	Magnet P	2009	11	68.337	5,06	3456	3,97	2712	6168	Agrar KG Wittbrietzen, Beelitz
Nachtrose	DE 01 200 56642	Citrus	2011	9	63.523	5,74	3643	3,96	2515	6159	Kiehne, Schwedeneck
Bella	DE 09 482 42393	Valentino	2013	7	71.436	4,81	3434	3,81	2722	6156	Klöck & Hartmann GbR, Bidingen
12	DE 08 149 82328	Epic	2011	8	62.385	5,64	3517	4,23	2638	6156	Rottmar, Leutkirch
Jessi	DE 07 695 69263	DJ Hovborg	2010	8	63.427	5,39	3420	4,30	2730	6150	Gill, Bodenheim

Lebensleistung

Kuhname	HB-Nr.	Vater	Geb.	Klbg.	M-kg	F-%	F-kg	E-%	E-kg	F+E kg	Besitzer
Humana	DE 03 552 94326	DJ Fargas	2012	6	56.526	6,47	3659	4,40	2488	6147	Vor der Landwehr, Bad Laer
Lune	DE 05 369 33266	Mountie	2011	9	70.745	4,90	3468	3,78	2674	6142	Leurs GbR, Kerken
Resi	DE 06 662 62520	Eclipes	2012	7	59.527	5,99	3567	4,29	2552	6119	Gleiser, Stadtallendorf
Sabi	DE 09 445 41417	Jimmie	2010	9	72.289	4,62	3338	3,79	2743	6081	Klöck & Hartmann GbR, Bidingen
Allster	DE 12 712 02142	Allstar	2011	8	63.560	5,41	3441	4,12	2619	6060	Ags. Bar. Urstromstal, Baruth
Kimora	DE 12 712 02121	Fantom	2011	9	66.280	5,00	3311	4,13	2736	6047	Ags. Bar. Urstromstal, Baruth
Karla	DE 05 375 18064	-	2012	9	64.386	5,00	3221	4,29	2762	5983	Garlich, Bramsche
103	DE 08 155 96201	Valentino	2014	7	62.127	5,48	3405	4,11	2554	5958	Rottmar, Leutkirch
JL Flora	DE 05 379 89656	Louie 2	2013	7	72.947	4,65	3393	3,52	2565	5958	Leurs GbR, Kerken
Beati	DE 05 369 33259	Blackstone	2011	8	67.200	4,87	3274	3,97	2666	5940	Leurs GbR, Kerken
Oelbaum	DE 01 207 27713	Dallas	2012	8	68.420	4,99	3417	3,65	2501	5917	Kiehne, Schwedeneck
LOREMARIE	DE 05 379 44465	DJ Hovborg	2013	5	55.899	6,40	3575	4,17	2333	5908	Henkelmann, Wadersloh
De53941	DE 09 448 53941	Rampant Et	2009	10	73.186	4,47	3273	3,58	2618	5891	Papp, Marxheim
Cuba	DE 12 712 02178	Dallas	2011	9	64.229	5,03	3229	4,01	2577	5806	Ags. Bar. Urstromstal, Baruth
Lotti	DE 09 468 28242	Gannon	2012	8	67.735	4,79	3247	3,71	2511	5758	Klöck & Hartmann GbR, Bidingen
Babette	DE 12 713 33532	Q Zik	2012	7	60.787	5,37	3267	4,09	2488	5755	Weickelsdorfer AGmbH, Stolzenhain
Liane	DE 03 562 72042	Zuma	2013	7	53.468	6,36	3402	4,40	2351	5753	Vor der Landwehr, Bad Laer
Rebeka	DE 09 468 28223	Kyros	2011	8	66.745	4,81	3210	3,77	2519	5729	Klöck & Hartmann GbR, Bidingen
Helga	DE 03 562 72022	DJ Beo	2013	6	60.672	5,45	3305	3,99	2419	5724	Vor der Landwehr, Bad Laer
Nele	DE 05 373 00313	On Time	2012	6	62.952	5,22	3288	3,83	2408	5696	Milchhof Kilver, Rödinghausen
Day	DE 12 668 00491	Dj May	2012	7	58.546	5,57	3262	4,06	2375	5637	Ags. Bar. Urstromstal, Baruth
JL Vienna	DE 05 374 43023	Kilowatt	2012	9	58.506	5,41	3165	4,16	2432	5597	Leurs GbR, Kerken
Lucy	DE 07 695 79352	Legacy	2010	9	55.608	6,21	3455	3,79	2109	5564	Heyer, Bergweiler
106	DE 08 153 25627	Dallas	2012	8	61.567	4,89	3009	4,15	2555	5563	Rottmar, Leutkirch
Lore	DE 03 552 94333	Zuma	2012	8	55.330	5,83	3227	4,14	2291	5518	Vor der Landwehr, Bad Laer
564	DE 05 375 47564	Q Zik	2012	8	49.721	6,56	3260	4,52	2248	5508	Dieckbuer, Rosendahl
De52089	DE 09 457 52089	Ace	2011	8	61.268	5,26	3220	3,73	2284	5504	Papp, Marxheim
50	DE 08 153 25665	Eclipes	2013	6	60.484	5,01	3029	4,08	2469	5499	Rottmar, Leutkirch
Immergruen	DE 01 156 47446	Medacit	2007	12	56.017	5,71	3198	4,05	2268	5466	Dieckbuer, Rosendahl
Romina	DE 06 662 55572	Miles	2013	7	53.648	6,23	3341	3,96	2123	5464	Behrend GbR, Trendelburg

Höchste Laktationsleistungen im Kontrolljahr 2022, nach Fett + Eiweiß-kg

Laktationsleistungen

Kuhname	HB-Nr.	Vater	Klbg.	M-tg	M-kg	F-%	F-kg	E-%	E-kg	F+E kg	Besitzer
47	DE 08 164 41822	Jumbo	3	305	10.963	5,52	605	4,18	459	1064	Rottmar, Leutkirch
Dumbo	DE 03 583 37929	Herodot	3	305	10.108	6,33	640	4,13	417	1057	Strodthoff-Schneider, Jade
Romina P	DE 06 671 63030	MoonstarPP	2	305	10.105	6,00	606	4,39	444	1050	Gleiser, Stadtallendorf
Casey	DE 06 669 31807	Pharoah	3	305	13.448	4,07	548	3,41	459	1007	Dunkhorst Holstein KG, Jenhorst
Clara	DE 06 669 31805	Pharoah	3	305	11.518	5,34	615	3,39	390	1005	Behrend GbR, Tendelburg
R	DE 06 670 86836	Goldfrapp	2	305	11.164	5,06	565	3,85	430	995	Behrend GbR, Tendelburg
Evylin	DE 05 402 23593	Solar-PP	2	305	10.695	5,25	562	3,96	424	986	Milchhof Kilver, Rödinghausen
Ricarda	DE 06 669 31806	Valentino	3	305	10.713	5,62	602	3,52	377	979	Behrend GbR, Tendelburg
LOREMARIE	DE 05 379 44465	DJ Hovborg	5	305	9.567	6,17	590	4,06	388	978	Henkelmann, Wadersloh
Betta	DE 05 401 02077	Valentino	2	305	11.295	4,65	525	3,92	443	968	Milchhof Kilver, Rödinghausen
Nellyane	DE 05 396 70901	Milan	3	305	10.118	5,45	551	4,09	414	965	Milchhof Kilver, Rödinghausen
Klivia	DE 03 591 42508	-	3	305	10.596	5,19	550	3,91	414	964	Strodthoff-Schneider, Jade
Ramona	DE 06 662 55557	Action	7	305	9.346	6,23	582	4,08	381	963	Behrend GbR, Tendelburg
Schoki	DE 06 671 50276	Pharoah	3	305	11.764	4,58	539	3,59	422	961	Staffel GbR, Rauschenberg
Anne	DE 06 671 50339	Pharoah	2	305	10.695	4,86	520	4,08	436	956	Staffel GbR, Rauschenberg
Alma	DE 03 600 14996	-	3	299	9.878	5,61	554	4,02	397	951	Strodthoff-Schneider, Jade
Natalia	DE 03 583 37928	Herodot	3	305	9.369	5,90	553	4,24	397	950	Strodthoff-Schneider, Jade
-	DE 06 672 96275	Goldfrapp	2	305	9.525	6,08	579	3,87	369	948	Behrend GbR, Tendelburg
Renata	DE 06 641 30602	Q Impuls	10	303	8.026	7,84	629	3,87	311	940	Behrend GbR, Tendelburg
Salome	DE 09 523 45892	Hihl	2	305	8.833	6,04	534	4,59	405	939	Klöck & Hartmann GbR, Bidingen
48	DE 08 169 38051	-	2	305	8.930	5,98	534	4,44	396	930	Rottmar, Leutkirch
Nala	DE 03 544 44693	Deacon	7	305	11.710	4,77	558	3,18	372	930	Hobbie Holstein GbR, Wangerland
Malwine	DE 03 610 08645	VJQuintana	2	305	9.193	5,61	516	4,39	404	920	Strodthoff-Schneider, Jade
	DE 05 394 01878	Veltins P	4	305	11.748	4,19	492	3,63	427	919	Quast, Wenden
Selena	DE 03 581 05561	Veltins P	5	305	9.395	5,65	531	4,11	386	917	Strodthoff-Schneider, Jade
55	DE 08 166 72388	-	2	305	10.146	5,10	518	3,90	396	913	Rottmar, Leutkirch
Leni	DE 05 385 74540	Golda	4	305	9.589	5,37	515	4,15	398	913	Henkelmann, Wadersloh
Helga	DE 03 583 37921	Holmer	5	305	7.894	7,08	559	4,47	353	912	Strodthoff-Schneider, Jade
11	DE 08 164 41820	Rodme	4	305	10.118	4,91	497	4,10	415	912	Rottmar, Leutkirch
-	DE 03 570 03885	Havdal	4	305	9.021	5,83	526	4,26	384	910	Arendse/Peters GbR, Großsander

Kuhname	HB-Nr.	Vater	Klbg.	M-tg	M-kg	F-%	F-kg	E-%	E-kg	F+E kg	Besitzer
80	DE 08 169 38059	Gisbert	2	305	8.985	5,70	512	4,41	396	908	Rottmar, Leutkirch
WS Kenya	DE 05 391 01264	Riley	4	305	9.662	5,40	522	4,00	386	908	Fritzemeier, Osnabrück
Veronika	DE 06 667 35649	Veltins P	5	305	9.471	5,52	523	4,05	384	907	Staffel GbR, Rauschenberg
Puma	DE 09 524 86225	Jumbo	3	305	11.299	4,46	504	3,56	402	906	Stockingen Dairy, Halblech
Mia	DE 05 394 97853	Barnabas	3	305	9.890	5,34	528	3,81	377	905	Milchhof Kilver, Rödinghausen
Rosalie	DE 06 666 78207	Dividend	4	305	9.404	5,81	546	3,82	359	905	Behrend GbR, Tendelburg
24	DE 08 153 25642	MVF 1172	7	305	9.017	5,70	514	4,33	390	904	Rottmar, Leutkirch
-	DE 03 610 08485	-	2	305	8.623	6,11	527	4,36	376	903	Strodthoff-Schneider, Jade
Ultima	DE 01 228 01506	Mcadam	3	305	9.585	5,68	545	3,74	358	903	Templin, Felm
Anna	DE 09 509 35350	Dalle	4	305	9.825	5,35	526	3,81	375	901	Klöck & Hartmann GbR, Bidingen
Ranja	DE 09 509 35344	Husky	3	305	9.692	5,13	497	4,16	404	901	Klöck & Hartmann GbR, Bidingen
Royal	DE 09 482 42419	Dj May	6	305	8.954	6,05	542	4,00	359	901	Klöck & Hartmann GbR, Bidingen
Ulla	DE 09 536 57125	Oliver	2	305	8.678	6,13	532	4,23	367	900	Klöck & Hartmann GbR, Bidingen
Klaudia	DE 03 583 37938	Broiler	3	305	8.444	6,00	507	4,62	390	897	Strodthoff-Schneider, Jade
United	DE 02 200 13235	Goldfrapp	3	305	9.637	5,01	483	4,29	413	896	Jaacks, Hamburg
Ranja	DE 06 665 64583	Valentino	4	305	10.216	4,98	509	3,77	385	894	Staffel GbR, Rauschenberg
Molly	DE 06 667 35819	Valentino	4	305	11.376	4,21	479	3,64	414	893	Staffel GbR, Rauschenberg
-	DE 03 610 08488	-	2	305	11.683	4,07	475	3,56	416	891	Strodthoff-Schneider, Jade
53	DE 08 164 41790	Vinka	3	305	9.905	5,05	500	3,94	391	891	Rottmar, Leutkirch
Karina	DE 05 392 54567	Valentino	3	305	10.158	5,26	534	3,48	353	887	Henkelmann, Wadersloh
-	DE 06 672 96278	VJ Lobo	2	305	8.363	6,48	542	4,13	345	887	Behrend GbR, Tendelburg
Romina	DE 09 496 09182	Jimmie	5	305	10.829	4,39	475	3,78	410	885	Klöck & Hartmann GbR, Bidingen
Angela	DE 03 584 94623	Herodot	4	305	8.807	5,80	511	4,21	371	882	Vor der Landwehr, Bad Laer
Rafaela	DE 06 666 78201	Tequila	5	305	8.721	6,18	539	3,92	342	881	Behrend GbR, Tendelburg
Hertha	DE 03 585 00179	Zulu	4	305	8.989	5,55	499	4,24	381	880	Keddemann, Itterbeck
Sina	DE 03 574 10680	Motivation	5	305	8.785	5,95	523	4,04	355	878	Vor der Landwehr, Bad Laer
Luana	DE 03 606 48755	VJ Juris	2	305	7.588	6,96	528	4,61	350	878	Vor der Landwehr, Bad Laer
Happy	DE 05 385 74531	Irwin	4	305	9.376	5,31	498	4,04	379	877	Henkelmann, Wadersloh
Klara	DE 05 397 76068	Snapdragon	2	305	9.045	5,83	527	3,84	347	874	Schulte-König, Sundern
67	DE 08 164 41848	Prop Joe	4	305	8.703	5,63	490	4,39	382	873	Rottmar, Leutkirch
44	DE 08 169 38033	Vinka	2	305	9.864	4,90	483	3,95	390	873	Rottmar, Leutkirch
	DE 05 388 06743	Lure	4	305	8.415	6,32	532	4,00	337	869	Leurs GbR, Kerken
R	DE 06 670 86826	Snapdragon	3	305	8.889	5,97	531	3,80	338	869	Behrend GbR, Tendelburg

Kuhname	HB-Nr.	Vater	Klbg.	M-tg	M-kg	F-%	F-kg	E-%	E-kg	F+E kg	Besitzer
Nala	DE 03 593 91130	VJ Lilk	3	305	9.761	4,83	471	4,08	398	869	Garlich, Bramsche
Polly	DE 03 604 38795	Hiwe	2	305	7.948	6,38	507	4,52	359	866	Garlich, Bramsche
Simba	DE 09 509 35312	Miro-P	4	305	9.053	5,48	496	4,08	370	866	Klöck & Hartmann GbR, Bidingen
Uradel	DE 02 200 14319	Goldfrapp	3	305	9.492	5,18	492	3,92	372	863	Jaacks, Hamburg
Klara	DE 03 600 15212	-	3	305	7.534	7,05	531	4,39	331	862	Strodthoff-Schneider, Jade
Sisse	DE 07 703 40074	-	4	305	9.572	5,22	500	3,77	361	861	Gill, Bodenheim
Marianne	DE 15 041 67107	Chart	3	305	9.464	5,19	491	3,88	367	858	Weickelsdorfer AGmbH, Stolzenhain
Nema	DE 05 404 83185	Casino	2	305	9.044	5,36	485	4,09	370	855	Milchhof Kilver, Rödinghausen
Joosi	DE 06 669 29067	Pharoah	3	294	10.854	4,34	471	3,54	384	855	Staffel GbR, Rauschenberg
-	DE 13 055 11578	Brier	3	305	9.373	5,11	479	4,00	375	854	Agrarhof Brüel eG, Kaarz
Piea	DE 06 667 35868	Pharoah	4	305	9.785	4,67	457	4,03	394	851	Staffel GbR, Rauschenberg
Rosa	DE 09 509 35373	Oliver	4	305	9.815	4,94	485	3,71	365	849	Klöck & Hartmann GbR, Bidingen
Kornetta	DE 05 392 54616	Barnabas	3	305	9.058	5,41	490	3,96	359	849	Henkelmann, Wadersloh
-	DK 68 590 02037	Janko	5	305	7.861	6,18	486	4,62	363	849	Gill, Bodenheim
Schnuffel	DE 05 392 54643	McAdam	3	305	10.557	4,45	470	3,57	377	847	Haselmann, Glandorf
107	DE 08 159 72102	Veltins P	5	278	8.315	5,87	488	4,32	359	847	Rottmar, Leutkirch
-	DK 48 807 03694	VJQuintana	2	305	7.769	6,51	506	4,39	341	847	Gemmer, Romrod
Zamba 9	DE 14 052 48803	Oakland	3	305	9.460	5,13	485	3,82	361	846	Kouwert, Zinna
84	DE 08 164 41809	Vinka	3	304	8.596	5,63	484	4,21	362	846	Rottmar, Leutkirch
Wilma	DE 03 612 09925	VJ Hizzi	2	305	10.289	4,19	431	4,02	414	845	Garlich, Bramsche
-	DE 05 395 21251	-	2	305	8.182	5,96	488	4,35	356	844	Leurs GbR, Kerken
Luna	DE 05 392 54551	Irwin	4	305	9.525	5,19	494	3,67	350	844	Henkelmann, Wadersloh
Gibralla	DE 12 614 49651	Tanner	3	305	9.299	5,17	481	3,89	362	843	Ags. Bar. Urstromtal, Baruth
Caroline	DE 03 614 38468	Casino	2	283	8.396	5,73	481	4,29	360	841	Ablass, Weickelsdorf
Emiel 5	DE 14 052 48753	Critic-P	4	305	9.838	4,69	461	3,86	380	841	Kouwert, Zinna
-	DK 12 466 03101	Lago	3	305	7.975	6,32	504	4,23	337	841	Agrarhof Brüel eG, Kaarz
Konny	DE 05 38574533	Pharoah	4	305	12.135	3,59	436	3,34	405	841	Henkelmann, Wadersloh
Hansi	DE 03 597 15728	VJ Link	2	305	7.830	6,48	507	4,27	334	841	Vor der Landwehr, Bad Laer
Elli	DE 03 583 37924	Lix	3	305	8.004	6,06	485	4,44	355	840	Strodthoff-Schneider, Jade
Rosina	DE 06 670 86818	Pharoah	3	305	8.489	5,84	496	4,05	344	840	Behrend GbR, Tendelburg

Höchste Jahresleistungen im Kontrolljahr 2022, nach Fett + Eiweiß-kg

Jahresleistung

Kuhname	HB-Nr.	Vater	Klbg.	M-tg	M-kg	F-%	F-kg	E-%	E-kg	F+E kg	Besitzer
Evylin	DE 05 402 23593	Solar-PP	2	365	12.118	5,31	643	4,06	492	1135	Milchhof Kilver, Rödinghausen
Romina P	DE 06 671 63030	MoonstarPP	2	333	10.786	6,01	648	4,42	477	1125	Gleiser, Stadtallendorf
Jane	DE 03 594 68426	VJ Hizzi	3	331	10.803	5,65	610	4,31	466	1076	Strodthoff-Schneider, Jade
Schoki	DE 06 671 50276	Pharoah	3	353	13.203	4,51	596	3,61	476	1072	Staffel GbR, Rauschenberg
44	DE 05 394 01878	Veltins P	5	365	13.071	4,22	551	3,65	477	1028	Quast, Wenden
Malwine	DE 03 610 08645	VJQuintana	2	365	10.052	5,75	578	4,43	445	1023	Strodthoff-Schneider, Jade
Nema	DE 05 404 83185	Casino	2	365	10.526	5,50	579	4,19	441	1020	Milchhof Kilver, Rödinghausen
Anna	DE 09 509 35350	Dalle	4	365	10.606	5,44	577	4,09	433	1011	Klöck & Hartmann GbR, Bidingen
45	DE 05 388 06743	Lure	4	364	9.694	6,32	613	4,09	396	1009	Leurs GbR, Kerken
67	DE 08 164 41848	Prop Joe	4	365	9.779	5,81	568	4,47	437	1005	Rottmar, Leutkirch
Minni	DE 03 610 08664	Valentino	2	316	12.085	4,60	556	3,66	442	998	Strodthoff-Schneider, Jade
Alma	DE 03 600 14996	-	4	319	10.299	5,52	568	4,07	419	987	Strodthoff-Schneider, Jade
Selena	DE 03 581 05561	Veltins P	5	347	10.080	5,64	569	4,15	418	987	Strodthoff-Schneider, Jade
-	DK 16 072 03851	VJ Link	4	365	11.104	5,24	582	3,61	401	983	Agrarhof Brüel eG, Kaarz
Uradel	DE 02 200 14319	Goldfrapp	3	365	10.730	5,13	551	3,96	425	976	Jaacks, Hamburg
-	DK 68 590 02037	Janko	5	358	8.872	6,24	554	4,69	416	970	Gill, Bodenheim
-	DE 06 672 96278	VJ Lobo	2	331	9.060	6,55	593	4,13	374	967	Behrend GbR, Tendelburg
508	DE 01 228 01506	Mcadam	3	332	10.225	5,70	583	3,74	383	966	Templin, Felm
Betta	DE 05 401 02077	Valentino	2	325	10.479	5,04	528	4,16	436	964	Milchhof Kilver, Rödinghausen
Bony	DE 09 536 57158	Patron	2	359	9.292	6,18	575	4,18	389	963	Klöck & Hartmann GbR, Bidingen
Ranja	DE 09 509 35344	Husky	4	316	9.737	5,48	533	4,38	426	960	Klöck & Hartmann GbR, Bidingen
R	DE 06 670 86826	Snapdragon	3	341	9.735	5,99	583	3,86	376	959	Behrend GbR, Tendelburg
-	DE 13 059 18002	James	3	365	9.179	6,29	577	4,16	382	959	Agrarhof Brüel eG, Kaarz
-	DE 13 055 11656	Vern-P	3	365	10.146	5,59	567	3,86	392	959	Agrarhof Brüel eG, Kaarz
Anne	DE 06 671 50339	Pharoah	3	298	11.218	4,76	534	3,78	424	958	Staffel GbR, Rauschenberg
Major	DE 05 408 88334	Lemonhead	1	364	9.026	6,13	553	4,43	400	953	Milchhof Kilver, Rödinghausen
Kiribati	DE 03 573 08088	Lure	5	313	8.994	6,46	581	4,09	368	949	Strodthoff-Schneider, Jade
-	DE 13 059 18037	Marcin	3	365	10.365	5,28	547	3,85	399	946	Agrarhof Brüel eG, Kaarz
Marianne	DE 15 041 67107	Chart	4	330	10.047	5,45	548	3,95	397	945	Weickelsdorfer AGmbH, Stolzenhain
89	DE 08 159 72030	Vocation	6	365	10.519	4,72	497	4,26	448	945	Rottmar, Leutkirch

Kuhname	HB-Nr.	Vater	Klbg.	M-tg	M-kg	F-%	F-kg	E-%	E-kg	F+E kg	Besitzer
Anna	DE 06 666 78204	Tequila	6	350	8.856	6,83	605	3,84	340	945	Behrend GbR, Tendelburg
411	DE 02 200 09411	Dividend	5	365	9.539	5,73	546	4,17	398	945	Jaacks, Hamburg
Joosi	DE 06 669 29067	Pharoah	4	307	11.891	4,51	536	3,43	408	944	Staffel GbR, Rauschenberg
Nut	DE 03 599 80085	Rodme	3	341	8.888	6,39	568	4,22	375	943	Stöckser KG, Stöckse
-	DE 06 672 96275	Goldfrapp	2	317	9.389	6,09	572	3,95	371	943	Behrend GbR, Tendelburg
-	DE 13 056 84120	Moon	3	365	10.072	5,31	535	4,03	406	941	Agrarhof Brüel eG, Kaarz
Renata	DE 06 641 30602	Q Impuls	10	303	8.026	7,84	629	3,87	311	940	Behrend GbR, Tendelburg
-	DK 52 354 02329	Gyvel	3	359	10.060	5,22	525	4,12	414	939	Agrarhof Brüel eG, Kaarz
Bella	DE 09 482 42393	Valentino	7	323	10.984	4,78	525	3,77	414	939	Klöck & Hartmann GbR, Bidingen
WS Kenya	DE 05 391 01264	Riley	4	305	9.966	5,28	526	4,10	409	935	Fritzemeier, Osnabrück
Zebra	DE 07 706 85315	-	2	363	9.426	5,60	528	4,26	402	930	Gill, Bodenheim
JL Brihold	DE 05 387 99517	Brier	5	363	9.879	5,44	537	3,96	391	928	Leurs GbR, Kerken
513	DE 01 223 76837	Stone	5	365	9.242	5,52	510	4,48	414	924	Templin, Felm
Klara	DE 05 397 76068	Snapdragon	2	349	10.617	4,85	515	3,84	408	923	Schulte-König, Sundern
Sina	DE 03 574 10680	Motivation	5	329	9.267	5,86	543	4,08	378	921	Vor der Landwehr, Bad Laer
Cloud	DE 07 704 60437	-	3	365	8.640	6,33	547	4,33	374	921	Gill, Bodenheim
Natalia	DE 03 583 37928	Herodot	4	303	9.041	5,77	522	4,40	398	920	Strodthoff-Schneider, Jade
Puma	DE 09 524 86225	Jumbo	3	312	11.437	4,47	512	3,56	408	919	Stockingen Dairy, Halblech
Rosina	DE 06 670 86818	Pharoah	4	365	9.363	5,74	537	4,08	382	919	Behrend GbR, Tendelburg
Cl	DE 07 706 53736	Eusebio	2	346	9.204	5,73	527	4,20	387	914	Gemmer, Romrod
Klaudia	DE 03 583 37938	Broiler	4	313	8.491	6,09	517	4,66	396	913	Strodthoff-Schneider, Jade
Rosa	DE 09 509 35373	Oliver	4	330	10.409	5,01	521	3,75	390	911	Klöck & Hartmann GbR, Bidingen
Luana	DE 03 606 48755	VJ Juris	3	334	8.032	6,71	539	4,61	370	909	Vor der Landwehr, Bad Laer
-	DK 48 807 03694	VJQuintana	2	345	8.220	6,61	543	4,45	366	909	Gemmer, Romrod
Göttin	DE 07 707 71519	Got Maid	2	333	8.408	6,46	543	4,34	365	908	Gill, Bodenheim
Wilma	DE 03 612 09925	VJ Hizzi	2	332	10.973	4,23	464	4,05	444	908	Garlich, Bramsche
Arielle	DE 06 673 20394	Chrome	2	322	11.368	4,48	509	3,50	398	907	Staffel GbR, Rauschenberg
Caroline	DE 03 614 38468	Casino	3	306	9.314	5,57	519	4,16	387	906	Ablass, Weickelsdorf
-	DE 14 057 60350	Miracle PP	2	302	10.688	5,04	539	3,42	366	905	Kouwert, Zinna
-	DE 13 052 48067	Santiago	5	365	9.365	5,68	532	3,98	373	905	Agrarhof Brüel eG, Kaarz
Rieke	DE 03 606 48763	Rodme	3	325	8.184	6,62	542	4,42	362	904	Meier GbR, Hoogstede
Royal	DE 09 482 42419	Dj May	6	343	8.832	6,02	532	4,22	372	904	Klöck & Hartmann GbR, Bidingen
Hanka	DE 03 574 10677	Motivation	5	337	9.263	5,73	531	4,02	372	903	Vor der Landwehr, Bad Laer

Kuhname	HB-Nr.	Vater	Klbg.	M-tg	M-kg	F-%	F-kg	E-%	E-kg	F+E kg	Besitzer
Jecki	DE 03 610 08667	Valentino	2	298	8.796	5,83	513	4,41	388	901	Strodthoff-Schneider, Jade
-	DE 13 056 84213	Huus	3	365	10.389	4,96	515	3,72	386	901	Agrarhof Brüel eG, Kaarz
Koko	DE 03 610 08477	-	2	340	11.477	3,96	455	3,87	444	899	Strodthoff-Schneider, Jade
-	DK 12 466 03101	Lago	4	365	8.330	6,55	546	4,24	353	899	Agrarhof Brüel eG, Kaarz
-	DK 16 216 06255	Linu	5	365	8.992	5,75	517	4,24	381	898	Agrarhof Brüel eG, Kaarz
Simba	DE 09 509 35312	Miro-P	5	339	9.178	5,59	513	4,18	384	897	Klöck & Hartmann GbR, Bidingen
Piea	DE 06 667 35868	Pharoah	5	313	10.143	4,82	489	4,01	407	896	Staffel GbR, Rauschenberg
95	DE 08 159 72052	Miles	5	365	9.998	4,76	476	4,20	420	896	Rottmar, Leutkirch
-	DE 03 610 08488	-	3	325	11.529	4,08	470	3,69	425	895	Strodthoff-Schneider, Jade
Klara	DE 03 600 15212	-	3	319	7.786	7,08	551	4,42	344	895	Strodthoff-Schneider, Jade
Ulla	DE 09 536 57125	Oliver	3	309	8.826	5,76	509	4,38	387	895	Klöck & Hartmann GbR, Bidingen
107	DE 08 159 72102	Veltins P	6	365	8.835	5,84	516	4,28	379	894	Rottmar, Leutkirch
Pamilla	DE 03 616 99591	Chrome	1	312	10.174	5,15	524	3,63	369	893	Lingemann GbR, Bunnen
Ricarda	DE 06 669 31806	Valentino	4	305	9.738	5,61	546	3,56	347	893	Behrend GbR, Tendelburg
-	DE 13 059 18062	James	3	365	7.870	6,71	528	4,63	364	892	Agrarhof Brüel eG, Kaarz
Wanda	DE 09 509 35351	Dalle	4	339	10.027	5,14	515	3,75	376	891	Klöck & Hartmann GbR, Bidingen
Beatrix	DE 07 704 60426	-	3	365	9.191	5,33	490	4,35	400	890	Gill, Bodenheim
-	DE 13 059 18193	Steve	2	365	9.236	5,59	516	4,05	374	890	Agrarhof Brüel eG, Kaarz
Klivia	DE 03 591 42508	-	4	320	9.267	5,36	497	4,23	392	889	Strodthoff-Schneider, Jade
-	DE 13 059 18469	Gronk	2	365	10.058	5,21	524	3,63	365	889	Agrarhof Brüel eG, Kaarz
-	DE 13 056 84007	Dee	4	365	7.190	7,51	540	4,84	348	888	Agrarhof Brüel eG, Kaarz
Pilsen	DE 12 724 30918	Rodme	5	365	9.441	5,26	497	4,13	390	887	Franke, Großwaltersdorf
-	DE 13 055 11616	Perez	3	365	8.269	6,23	515	4,50	372	887	Agrarhof Brüel eG, Kaarz
Elli	DE 03 583 37924	Lix	3	324	8.373	6,10	511	4,47	374	885	Strodthoff-Schneider, Jade
-	DE 13 055 11655	Vj Hama	4	365	8.994	5,79	521	4,05	364	885	Agrarhof Brüel eG, Kaarz
Alm	DE 07 706 03799	-	3	365	9.283	5,33	495	4,19	389	884	Gill, Bodenheim
508	DE 02 200 15508	Tanner	2	365	9.758	5,02	490	4,04	394	884	Jaacks, Hamburg
-	DE 13 056 84209	Viceroy	3	365	8.922	5,69	508	4,20	375	883	Agrarhof Brüel eG, Kaarz
Heldin	DE 03 597 15690	VJ Link	4	338	8.578	5,93	509	4,35	373	882	Vor der Landwehr, Bad Laer
Manila	DE 05 391 30788	Barnabas	4	313	10.177	4,89	498	3,77	384	882	Milchhof Kilver, Rödinghausen
Olive	DE 03 593 91111	Lix	4	337	7.733	6,88	532	4,53	350	882	Garlich, Bramsche
Elisa	DE 09 536 57162	Oliver	2	335	11.155	4,17	465	3,74	417	882	Klöck & Hartmann GbR, Bidingen
Gerti	DE 03 586 79757	Veltins P	5	309	8.859	5,61	497	4,33	384	881	Garlich, Bramsche

Höchste Färsen-Laktationsleistungen im Kontrolljahr 2022, nach Fett + Eiweiß-kg

Färsen-Laktationsleistung

Kuhname	HB-Nr.	Vater	EKA	M-tg	M-kg	F-%	F-kg	E-%	E-kg	F+E kg	Besitzer
Minni	DE 03 610 08664	Valentino	25	305	11.815	4,31	509	3,55	419	928	Strodthoff-Schneider, Jade
Pamilla	DE 03 616 99591	Chrome	29	305	9.972	5,13	512	3,62	361	873	Lingemann GbR, Bunnan
Ninja	DE 05 404 83159	-	30	305	9.691	4,75	460	3,64	353	813	Milchhof Kilver, Rödinghausen
Jecki	DE 03 610 08667	Valentino	25	305	7.868	5,82	458	4,44	349	807	Strodthoff-Schneider, Jade
86	DE 08 169 38071	Patron	33	305	8.222	5,40	444	4,27	351	795	Rottmar, Leutkirch
Göttin	DE 07 707 71519	Got Maid	25	305	7.833	6,00	470	4,14	324	794	Gill, Bodenheim
Major	DE 05 408 88334	Lemonhead	22	305	8.107	5,71	463	4,01	325	788	Milchhof Kilver, Rödinghausen
Janna	DE 03 606 48860	VJ Hizzi	28	305	8.209	5,20	427	4,18	343	770	Vor der Landwehr, Bad Laer
Rose	DE 09 536 57160	Oliver	25	305	9.141	4,45	407	3,77	345	752	Klöck & Hartmann GbR, Bidingen
Frau Holle	DE 07 706 18311	VJQuintana	26	305	7.282	6,18	450	4,13	301	751	Heyer, Bergweiler
-	DE 03 619 59286	Barnabas	26	305	6.801	6,35	432	4,65	316	748	Strodthoff-Schneider, Jade
Karoline	DE 03 610 08647	Lix	25	296	6.895	6,40	441	4,42	305	746	Strodthoff-Schneider, Jade
-	DE 13 059 18166	Steve	28	305	7.417	5,73	425	4,33	321	746	Agrarhof Brüel eG, Kaarz
-	DE 07 706 53730	Prop Joe	31	305	7.001	6,14	430	4,46	312	742	Gill, Bodenheim
-	DE 03 619 59217	-	26	305	7.572	5,67	429	4,09	310	739	Strodthoff-Schneider, Jade
Chrissi	DE 06 673 20328	Chrome	26	305	9.022	4,48	404	3,71	335	739	Staffel GbR, Rauschenberg
Arielle	DE 06 673 20394	Chrome	24	305	9.320	4,39	409	3,53	329	738	Staffel GbR, Rauschenberg
-	DE 07 706 77183	Goldfrapp	27	305	7.600	5,51	419	4,17	317	736	Gill, Bodenheim
Scharnell	DE 06 674 08950	Chrome	23	305	8.108	5,04	409	3,95	320	729	Staffel GbR, Rauschenberg
-	DE 13 059 18032	Huzar	31	305	7.626	5,66	432	3,89	297	729	Agrarhof Brüel eG, Kaarz
Princes	DE 06 673 20397	Pharoah	28	305	8.861	4,46	395	3,74	331	726	Staffel GbR, Rauschenberg
Josefin	DE 03 610 08721	VJ Hizzi	26	305	6.789	6,36	432	4,30	292	724	Strodthoff-Schneider, Jade
Sternchen	DE 03 620 65773	Chrome	28	305	9.349	4,25	397	3,48	325	722	Haselmann GbR, Glandorf
Cara	DE 03 626 70501	Casino	23	305	8.603	4,60	396	3,79	326	722	Dunkhorst Holstein KG, Jenhorst
Romi	DE 09 536 57152	Vern-P	28	305	8.445	4,72	398	3,78	320	718	Klöck & Hartmann GbR, Bidingen
-	DE 15 045 02615	Dazzler	29	305	8.143	4,92	401	3,86	314	715	Weickelsdorfer AGmbH, Stolzenhain
-	DE 15 048 78210	Vj Hitman	27	305	7.729	5,29	409	3,96	306	715	Weickelsdorfer AGmbH, Stolzenhain
70	DE 08 169 38143	Patron	24	305	7.965	4,72	376	4,25	339	715	Rottmar, Leutkirch
Mira	DE 03 612 09946	VJ Lari	25	305	7.737	5,12	396	4,12	319	715	Garlich, Bramsche

Kuhname	HB-Nr.	Vater	EKA	M-tg	M-kg	F-%	F-kg	E-%	E-kg	F+E kg	Besitzer
69	DE 08 174 02868	VJ Lobo	27	305	7.493	5,30	397	4,22	317	714	Hain, Creglingen
-	DK 48 807 03818	Higher	21	305	7.330	5,54	406	4,17	306	712	Gemmer, Romrod
Nara	DE 05 407 29266	Chrome	25	305	7.570	5,44	412	3,95	299	711	Milchhof Kilver, Rödinghausen
	DE 05 409 86160	VJQuintana	24	305	7.640	5,38	411	3,93	300	711	Leurs GbR, Kerken
Cl	DE 07 706 53736	Eusebio	27	305	7.163	5,65	405	4,26	305	710	Gemmer, Romrod
Anke	DE 09 548 58202	Vandrell	23	305	8.128	4,76	387	3,94	321	707	Klöck & Hartmann GbR, Bidingen
Oktavia	DE 03 622 79816	VJQuintana	25	305	6.317	6,47	409	4,72	298	707	Garlich, Bramsche
Hilde	DE 03 617 35492	Hazard	25	305	6.518	6,29	410	4,54	296	706	Vor der Landwehr, Bad Laer
Kariba	DE 05 411 28818	Barnabas	24	305	8.227	4,56	375	4,01	330	705	Förster, Rietberg
Haifa	DE 03 606 48794	Lure	34	305	6.210	6,75	419	4,54	282	701	Vor der Landwehr, Bad Laer
Tanne	DE 05 406 40603	Tanner	27	305	7.837	5,13	402	3,82	299	701	Dieckbuer, Rosendahl
-	DE 13 061 45071	Heavy	24	305	7.282	5,70	415	3,93	286	701	Agrarhof Brüel eG, Kaarz
Winanda 8	DE 14 057 60360	Vivaldi	31	305	8.669	4,45	386	3,62	314	700	Kouwert, Zinna
-	DK 48 807 03752	Samson	25	305	6.699	6,15	412	4,30	288	700	Gemmer, Romrod
Rumbar	DE 07 707 71486	Hihl	26	305	6.861	5,86	402	4,33	297	699	Gill, Bodenheim
82	DE 08 169 38142	Patron	26	293	7.055	5,61	396	4,26	301	697	Rottmar, Leutkirch
-	DE 07 707 71507	Rodme	26	305	6.742	5,81	392	4,52	305	697	Gill, Bodenheim
Nena	DE 03 617 35431	Hulk	26	305	6.869	5,72	393	4,41	303	696	Vor der Landwehr, Bad Laer
Zabi	DE 01 300 03751	Gutz	25	305	7.609	5,10	388	4,04	307	695	Magnussen, Langenhorn
Olivia	DE 07 708 99271	VJQuintana	24	305	6.563	6,14	403	4,45	292	695	Gill, Bodenheim
Ana	DE 06 672 96293	VJ Lobo	26	305	6.785	6,32	429	3,91	265	694	Behrend GbR, Trendelburg
Maddy	DE 15 045 02638	Vj Hitman	30	305	6.931	5,60	388	4,40	305	693	Weickelsdorfer AGmbH, Stolzenhain
Ricka	DE 09 548 58194	Dallas	27	305	7.583	5,06	384	4,08	309	693	Klöck & Hartmann GbR, Bidingen
-	DE 13 059 18188	-	28	305	6.146	6,70	412	4,57	281	693	Agrarhof Brüel eG, Kaarz
Lotta	DE 09 548 58217	Prop Joe	24	305	6.918	5,78	400	4,23	292	692	Klöck & Hartmann GbR, Bidingen
-	DE 13 061 45168	Fullblid	24	302	7.442	5,28	393	4,02	299	692	Agrarhof Brüel eG, Kaarz
-	DE 07 707 71566	VJQuintana	24	305	6.442	6,27	404	4,39	283	687	Gill, Bodenheim
87	DE 08 173 61091	-	23	305	7.271	5,52	401	3,91	284	685	Rottmar, Leutkirch
26	DE 08 169 38095	Patron	30	305	7.074	5,33	377	4,36	308	685	Rottmar, Leutkirch
100	DE 08 173 61083	Oliver-P	29	305	7.427	5,18	385	4,03	300	684	Rottmar, Leutkirch
-	DE 15 045 02652	Horst	30	305	7.326	5,32	390	4,00	293	683	Weickelsdorfer AGmbH, Stolzenhain
-	DE 14 060 04070	Hashtag	28	305	7.628	5,07	387	3,88	296	683	Kouwert, Zinna

Kuhname	HB-Nr.	Vater	EKA	M-tg	M-kg	F-%	F-kg	E-%	E-kg	F+E kg	Besitzer
	DE 05 403 80887	VJQuintana	26	305	7.048	5,65	398	4,02	283	681	Leurs GbR, Kerken
Lain	DK 69 943 03268	Lasky	23	305	7.378	5,31	392	3,90	288	680	Meier GbR, Hoogstede
-	DE 07 707 71562	VJQuintana	26	305	6.474	6,13	397	4,36	282	679	Gill, Bodenheim
Beauty	DE 05 407 29244	Chrome	23	305	8.404	4,58	385	3,49	293	678	Milchhof Kilver, Rödinghausen
Helga	DE 07 707 71559	Hiwe	26	305	5.748	6,98	401	4,82	277	678	Gemmer, Romrod
Sally	DE 05 408 07806	Chrome	28	305	7.643	5,19	397	3,65	279	676	Henkelmann, Wadersloh
Maja	DE 03 620 65774	Chrome	28	305	7.574	4,96	376	3,96	300	676	Haselmann GbR, Glandorf
An	DE 06 674 84426	VJ Link	24	304	6.732	5,87	395	4,17	281	676	Behrend GbR, Trendelburg
Milkbee	DE 12 636 35140	Janko	24	305	8.023	4,67	375	3,75	301	676	Ags. Bar. Urstromtal, Baruth
Betje	DK 69 943 03159	Asure	27	305	7.404	5,33	395	3,78	280	675	Meier GbR, Hoogstede
-	DE 13 061 45067	VJ Lari	24	305	6.986	5,80	405	3,86	270	675	Agrarhof Brüel eG, Kaarz
-	DE 13 061 45187	Nowitzki	24	292	7.287	5,48	399	3,79	276	675	Agrarhof Brüel eG, Kaarz
Hexe	DE 03 606 48852	VJ Hizzi	27	305	5.800	6,88	399	4,74	275	674	Vor der Landwehr, Bad Laer
-	DE 13 059 18453	Gronk	24	305	6.797	5,74	390	4,16	283	673	Agrarhof Brüel eG, Kaarz
-	DE 13 061 45057	Gronk	25	296	7.220	5,18	374	4,14	299	673	Agrarhof Brüel eG, Kaarz
Iubida	DE 06 674 09009	Chrome	24	305	8.058	4,55	367	3,79	305	672	Staffel GbR, Rauschenberg
	DE 05 403 80862	Hiwe	23	305	7.157	5,37	384	4,02	288	672	Leurs GbR, Kerken
Anika	DE 09 540 82987	Dennis	26	305	7.892	4,75	375	3,76	297	672	Pröbstl, Peiting
Karmen	DE 03 610 08634	Valentino	25	305	6.997	5,39	377	4,20	294	671	Strodthoff-Schneider, Jade
-	DE 07 707 71573	Janko	25	305	5.888	6,86	404	4,52	266	670	Gill, Bodenheim
Yamaha	DE 07 707 71523	Got Maid	25	294	6.796	5,69	387	4,15	282	669	Gill, Bodenheim
-	DE 07 707 71528	VJQuintana	25	305	6.880	5,38	370	4,32	297	667	Gill, Bodenheim
Noggin	DE 03 622 78385	Bellman	23	305	8.176	4,44	363	3,71	303	666	Stöckser KG, Stöckse
Ines	DE 03 612 09965	Tanner	24	305	7.416	5,18	384	3,79	281	665	Garlich, Bramsche
90	DE 08 169 38141	Patron	26	279	6.904	5,58	386	4,04	279	664	Rottmar, Leutkirch
	DE 05 403 80851	VJQuintana	27	305	7.362	5,11	376	3,91	288	664	Leurs GbR, Kerken
Hazel	DE 14 060 04078	Zlager	26	305	7.243	5,45	395	3,71	269	664	Kouwert, Zinna
00845	DE 09 549 00845	Draper	26	305	8.377	4,35	365	3,56	298	663	Kochelseemilchhof GbR, Schlehdorf
-	DK 48 807 03786	Asure	22	305	6.824	5,58	381	4,12	281	662	Gemmer, Romrod



SWISS JERSEY



Lebensleistungen über 60'000 kg, 80'000 kg und 100'000 kg Milch



Foto: 80'000 kg Milch

Rocket SAHRA EX 92

geb. 27.05.2008

Züchter: Gregor Scherrer, Ulisbach

Besitzer: Andreas Eugster, Wald

104'737 kg Milch 4.85 Fett 3.83 Eiweiss



STUDERAMA Kenai KAMBLY

Foto: 80'000 kg Milch

geb. 05.11.2006

Züchter: Studer Alfred, Maschwanden

Besitzer: Studer Peter, Maschwanden

102'312 kg Milch 5.03 Fett 3.91 Eiweiss



Laf WOLGA EX 91

geb. 27.03.2009

Züchter: Martin Annen, Chilchbüel 2, 6314 Unterägeri

Besitzer: Remo Annen, Chilchbüel 2, 6314 Unterägeri

84'989 kg Milch 5.35 % Fett 4.20 % Eiweiss

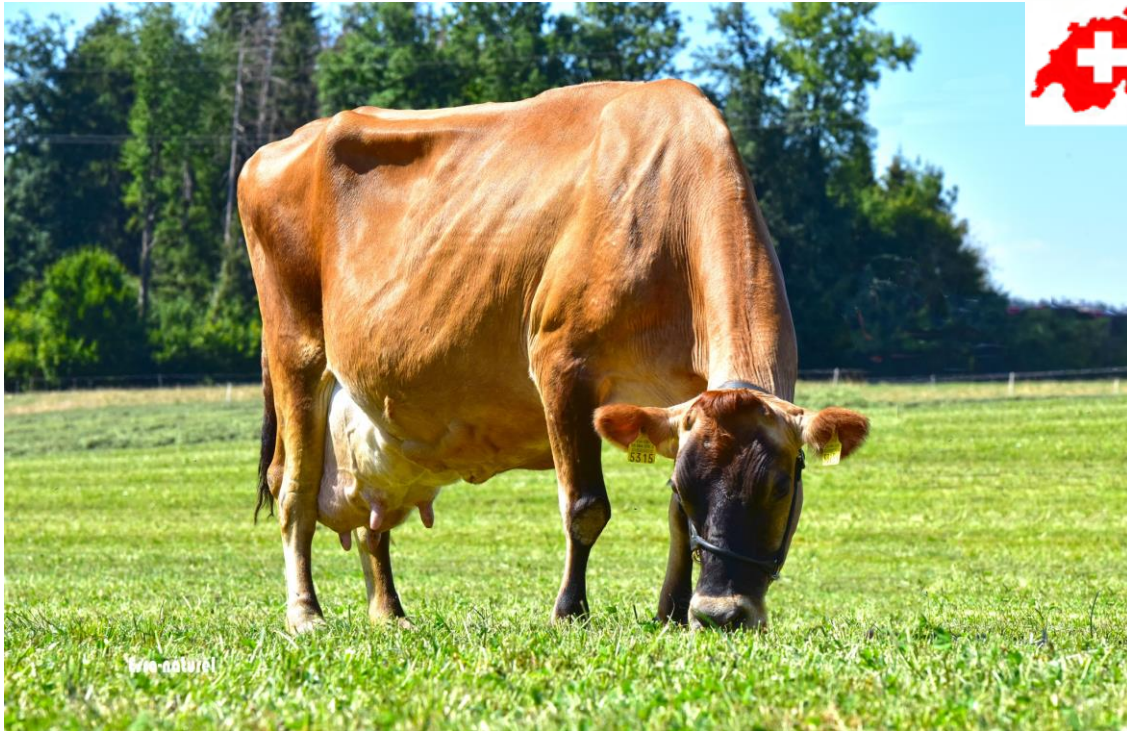

Top-Swiss Roulette RUBY EX 92

geb. 27.07.2010

Züchter: Martin Haab, Schürmatt, 8932 Mettmenstetten

Besitzer: Antoinette Frey, Zürichstrasse 1, 8910 Affoltern am Albis

82'940 kg Milch 4.31 % Fett 3.60 % Eiweiss



Sultan CALANDA EX 91

geb. 10.03.2007

Züchter: Paul Aschwanden, Wissigstrasse 15, 6377 Seelisberg

Besitzer: Martin Zemp, Schintbühl, 6163 Ebnet

81'940 kg Milch 5.22 % Fett 3.81 % Eiweiss



Vedette ROSA VG 87

geb. 23.02.2007

Züchter: Michel Guex, La-Grand-Fin 3, 1753 Matran

Besitzer: Beat Opprecht, An der Feldheimstrasse 11, 8586 Riedt bei Erlen

81'669 kg Milch 4.53 % Fett 3.80 % Eiweiss



Fantom JENNY EX92

geb. 19.11.2011

Züchter: Erich Vinzens, Obergasse 31, 7494 Davos Wiesen

Besitzer: Werner Kenel, Ehrliweg 16, 6415 Arth

80'182 kg Milch 4.35 % Fett 3.88 % Eiweiss



Legacy SKIPPI EX 94 geb.21.01.2012

Züchter: Paul Senn, Sonnenbergstrasse 24, 9613 Mühlrüti

Besitzer: Ueli Bürkli, Langenmatt 1, 5630 Muri AG

65'352 kg Milch 5.12 % Fett 4.20 % Eiweiss

Büsser's Blackstone LAVINIA EX 94 geb.13.06.2011

Züchter: Ivo Büsser-Alder, Echeltschwilerstrasse 7, 8638 Goldingen

Besitzer: Christian Steiner, Bachtelstrasse 104, 8342 Wernetshausen

65'054 kg Milch 5.62 % Fett 4.28 % Eiweiss

Schaerbrook Legacy SERAPHINE EX 93 geb. 06.11.2011

Züchter und Besitzer: Bruno Schär, Lindengraben 60, 4955 Gondiswil

64'927 kg Milch 5.25 % Fett 4.16 % Eiweiss

Duss May SCHEILA VG 87 geb. 31.12.2013

Züchter: Walter + Roland Duss, Weidweg 1, 8340 Hinwil

Besitzer: Roland Duss, Weidweg 1, 8340 Hinwil

64'815 kg Milch 4.16 % Fett 3.72 % Eiweiss

Legacy BELINDA geb. 06.10.2011

Züchter und Besitzer: Matthias Kohli, Hungerbühlstrasse 47, 8508

Unterhörstetten

64'435 kg Milch 4.91 % Fett 3.81 % Eiweiss

Fantom MUNDA geb. 23.09.2012

Züchter: Fritz Glanzmann, Temperten, 6196 Marbach LU

Besitzer: Peter Häfliger, Säget, 6147 Altbüron

64'236 kg Milch 5.45 % Fett 3.92 % Eiweiss

Legacy CAROL geb. 22.01.2010

Züchter: Jean-Paul Gilliard - Détraz, Ch. des Moulins 4, 1610 Châtillens

Besitzer: GIPAGO, chemin des Moulins 4, 1610 Châtillens

64'046 kg Milch 4.70 % Fett 3.93 % Eiweiss

EDELWEISS geb. 24.08.2012

Züchter: -

Besitzer: GG Bühlmann Walter+Tobias, Ober-Bürlimoos, 6023 Rothenburg

64'857 kg Milch 4.67 % Fett 3.87 % Eiweiss



Izzy BRYA EX 92 geb. 28.10.2010

Züchter: Jon Pua-Wittmer, Via Dimez 582, 7554 Sent

Besitzer: Roman Fuster, Hohe Hirschbergstrasse 3, 9050 Appenzell

63'582 kg Milch 6.18 % Fett 4.19 % Eiweiss

Mary's Valentino VIAMALA VG 85 geb. 08.04.2013

Züchter: Manfred Baumann, Schlattberg 911, 9613 Mühlrüti

Besitzer: Kurt und Ralph Gilg, Käsereistrasse 8, 8269 Fruthwilen

63'320 kg Milch 3.87 % Fett 3.63 % Eiweiss

Mary's Aly ANJALI EX 91 geb. 19.10.2011

Züchter und Besitzer: Manfred Baumann, Schlattberg 911, 9613 Mühlrüti

63'207 kg Milch 6.03 % Fett 4.14 % Eiweiss

Leo ELVIRA geb. 30.07.2011

Züchter und Besitzer: Walter Bühlmann, Ober-Bürlimoos, 6023 Rothenburg

63'099 kg Milch 5.14 % Fett 4.05 % Eiweiss

Bül-R Eclipses-P IMANY EX 94 geb. 27.06.2011

Züchter und Besitzer: Raymond Bühler, Rainson 318, 2608 Courtelary

63'538 kg Milch 4.25 % Fett 3.51 % Eiweiss

Laf ELINA VG 89 geb. 10.01.2011

Züchter: Fritz Linder, Under- Rotebüel, 3453 Heimisbach

Besitzer: André Stalder, Burgackerstrasse 16 , 3432 Lützelflüh-Goldbach

63'104 kg Milch 6.03 % Fett 4.05 % Eiweiss

Fahim Fantom OTAWA EX 94 geb. 19.10.2012

Züchter: Fritz Alexander Hirt, Möriswilerstrasse 57, 3043 Uettligen

Besitzer: Pascal + Karin Hirt, Möriswilstrasse 57, 3043 Uettligen

63'056 kg Milch 4.93 % Fett 4.12 % Eiweiss

BELLY geb. 15.08.2011

Züchter: -

Besitzer: Hans Feusi, Ebnet, 8852 Altendorf

62'406 kg Milch 6.12 % Fett 4.10 % Eiweiss



Blackstone LUCIE VG 89 geb. 31.08.2009

Züchter: Ernst Utzinger, Sandacherhof 1, 8166 Niederweningen

Besitzer: Monika Utzinger, Sandacherhof 1, 8166 Niederweningen

62'224 kg Milch 4.92 % Fett 3.84 % Eiweiss

Fantom ATSCHA geb. 15.11.2012

Züchter: Evelyne Storchenegger - Bänziger, Niederwis 960, 9642 Ebnat-Kappel

Besitzer: Kurt und Ralph Gilg, Käsereistrasse 8, 8269 Fruthwilen

62'206 kg Milch 4.89 % Fett 3.81 % Eiweiss

Legacy TIZIANA EX 91 geb. 12.01.2012

Züchter: Gregor Heim, Schorenstrasse 46, 5642 Mühlau

Besitzer: Martin Stegmann, Wacheldorn, 3618 Süderen

61'737 kg Milch 5.15 % Fett 3.90 % Eiweiss

Fantom FUCHSIA geb. 09.07.2012

Züchter und Besitzer: Hansueli Stricker, Hubackerstrasse 1a, 8635 Dürnten

61'714 kg Milch 4.15 % Fett 3.76 % Eiweiss

Interfarm May ADEL geb. 26.07.2010

Züchter: Bruno Schuler-Schöpfer, Drälikon 10, 6331 Hünenberg

Besitzer: Hans Feusi, Ebnet, 8852 Altendorf

61'272 kg Milch 5.46 % Fett 4.16 % Eiweiss

Fantom ORLINDA VG 89 geb. 02.08.2011

Züchter und Besitzer: Hansueli Stricker, Hubackerstrasse 1a, 8635 Dürnten

61'030 kg Milch 5.52 % Fett 4.23 % Eiweiss

Blackstone BURGI EX 92 geb. 17.12.2011

Züchter: Joe Kaufmann, Eschmannshof 1, 6300 Zugerberg

Besitzer: Ursi + Jost Troxler, Bognau 3, 6216 Mauensee

60'933 kg Milch 5.66 % Fett 3.86 % Eiweiss

Handix HIRTA VG 89 geb. 25.06.2008

Züchter: Norbert Odermatt, Unter Holzwang, 6383 Wiesenberg

Besitzer: Erwin Grünenfelder, Vilderweg 11, 7320 Sargans

61'457 kg Milch 5.76 % Fett 4.19 % Eiweiss

Senior JULIETTE EX 90 geb. 05.10.2011

Züchter und Besitzer: Hansjörg Fuhrmann, Waldhof 4, Langenthal

61'887 kg Milch 4.65 % Fett 3.80 % Eiweiss



Legacy LAURA geb. 19.11.2008

Züchter und Besitzer: Martin Meierhans, Seehof 1, 6343 Buonas

60'083 kg Milch 5.36 % Fett 3.99 % Eiweiss

Schintbühl JE Valentino DELIA geb. 11.01.2013

Züchter und Besitzer: Martin Zemp, Schintbühl, 6163 Ebnet

60'017 kg Milch 5.08 % Fett 3.74 % Eiweiss

Blackstone EIKA EX 91 geb. 13.01.2012

Züchter: Fritz Linder, Under- Rotebüel, 3453 Heimisbach

Besitzer: André Stalder, Burgackerstrasse 16 , 3432 Lützelflüh-Goldbach

60'250 kg Milch 5.57 % Fett 4.03 % Eiweiss

Leo ROSI geb. 17.08.2012

Züchter: Walter Bühlmann, Ober-Bürlimoos, 6023 Rothenburg

Besitzer: GG Bühlmann Walter+Tobias, Ober-Bürlimoos, 6023 Rothenburg

60'294 kg Milch 5.53 % Fett 3.96 % Eiweiss

Fantom ROMA geb. 05.10.2011

Züchter: Anton Ramsauer, Sumpf, 9642 Ebnat-Kappel

Besitzer: Roman + Simone Huber, Kellersacker 1128, 8492 Wila

60'065 kg Milch 5.60 % Fett 4.07 % Eiweiss

Auszeichnungen im Bereich Betriebsmanagement

2022

Kenel Werner, Arth

Kriterium	Ø	Resultat
26 Laktationen	Ø	8'031 kg Milch, 5.27 % Fett, 4.05 % Eiweiss
Lebensleistung	Ø	18'913 kg Milch
Serviceperiode	Ø	105 Tage
Zellzahl	Ø	71



Peter + Brigit Häfliger, Altbüron

Kriterium	Ø	Resultat
27 Laktationen	Ø	7'631 kg Milch, 5.96 % Fett, 4.07 % Eiweiss
Lebensleistung	Ø	20'049 kg Milch
Serviceperiode	Ø	100 Tage
Zellzahl	Ø	57

Duss Roland, Hinwil

Kriterium	Ø	Resultat
35 Laktationen	Ø	7'431 kg Milch, 4.98 % Fett, 4.07 % Eiweiss
Lebensleistung	Ø	18'079 kg Milch
Serviceperiode	Ø	109 Tage
Zellzahl	Ø	87

Eicher-Sutter Josef, Engelburg

Kriterium	Ø	Resultat
14 Laktationen	Ø	7'389 kg Milch, 5.11 % Fett, 3.91 % Eiweiss
Lebensleistung	Ø	22'032 kg Milch
Serviceperiode	Ø	120 Tage
Zellzahl	Ø	77

Rohrbach Christophe, Mont-Crosin

Kriterium	Ø	Resultat
11 Laktationen	Ø	6'883 kg Milch, 4.31 % Fett, 3.75 % Eiweiss
Lebensleistung	Ø	19'519 kg Milch
Serviceperiode	Ø	110 Tage
Zellzahl	Ø	95

Schnider Fides, Vilters

Kriterium	Ø	Resultat
15 Laktationen	Ø	6'843 kg Milch, 5.44 % Fett, 3.91 % Eiweiss
Lebensleistung	Ø	22'489 kg Milch
Serviceperiode	Ø	110 Tage
Zellzahl	Ø	110



Baumann Manfred, Mühlrüti

Kriterium	Ø	Resultat
23 Laktationen	Ø	6'836 kg Milch, 5.52 % Fett, 3.98 % Eiweiss
Lebensleistung	Ø	28'498 kg Milch
Serviceperiode	Ø	113 Tage
Zellzahl	Ø	34

Bürkli Ueli, Muri

Kriterium	Ø	Resultat
11 Laktationen	Ø	6'457 kg Milch, 5.10 % Fett, 3.96 % Eiweiss
Lebensleistung	Ø	19'843 kg Milch
Serviceperiode	Ø	98 Tage
Zellzahl	Ø	49

Annen Remo, Unterägeri

Kriterium	Ø	Resultat
43 Laktationen	Ø	5'851 kg Milch, 5.18 % Fett, 4.04 % Eiweiss
Lebensleistung	Ø	24'041 kg Milch
Serviceperiode	Ø	94 Tage
Zellzahl	Ø	70



Die nächsten wichtigen **Termine** sind

2. April	Expo Mittelland, Worben
28. April bis 7. Mai	LUGA, Luzern
28. April bis 7. Mai	BEA Bern
7. Oktober	Jerseyausstellung Ob- und Nidwalden, Giswil
12. bis 22. Oktober	OLMA, St. Gallen, Gastkanton Zürich



SWISS JERSEY QUEEN



2022

An der GV von diesem Frühling werden erstmals Kühe geehrt, die die Anforderungen (vgl. www.jersey.ch) für die Auszeichnung SWISS JERSEY QUEEN erfüllt haben. Es sind dies folgende:

Tequila PIPPI EX 92 geb. 24.10.2013

Ø 4L 6'581kg Milch 6.12% Fett 4.05% Eiweiss 30 Zellzahl

Züchter und Besitzer: Daniel Bütikofer, Dorfstrasse 32, 3309 Kernenried

Fantom ORLINDA VG 89 geb. 02.08.2011

Ø 9L 6'270kg Milch 5.50% Fett 4.20% Eiweiss 32 Zellzahl

Züchter und Besitzer: Hansueli Stricker, Hubackerstrasse 1a, 8635 Dürnten

Mary's Rissel RHIANNA EX 92 geb. 05.02.2013

Ø 7L 6'592kg Milch 5.55% Fett 4.09% Eiweiss 33 Zellzahl

Züchter und Besitzer: Manfred Baumann, Schlattberg 911, 9613 Mühlrüti

Mary's Texas TINKA EX 92 geb. 30.05.2016

Ø 4L 6'375kg Milch 5.54% Fett 4.22% Eiweiss 36 Zellzahl

Züchter und Besitzer: Manfred Baumann, Schlattberg 911, 9613 Mühlrüti

Stebos Pat JESSY EX 91 geb. 27.06.2016

Ø 4L 6'384kg Milch 5.92% Fett 4.11% Eiweiss 39 Zellzahl

Züchter: Christoph Steffen, Bödeli 2, 6182 Escholzmatt

Besitzer: Christoph Glauser, Guggisbergstrasse 25f, 3156 Riffenmatt

ERLigen Barnabas BARBARA EX 92 geb. 04.11.2015

Ø 4L 8'718kg Milch 5.77% Fett 4.23% Eiweiss 40 Zellzahl

Züchter und Besitzer: Werner Kenel, Ehrliweg 16, 6415 Arth

Laf ELINA VG 89 geb. 10.01.2011

Ø 8L 6'244kg Milch 6.00% Fett 4.05% Eiweiss 52 Zellzahl

Züchter: Fritz Linder, Under- Rotebüel, 3453 Heimisbach

Besitzer: André Stalder, Burgackerstrasse 16 , 3432 Lützelflüh-Goldbach

Hjort LUNA VG 87 geb. 25.10.2015

Ø 4L 6'841kg Milch 6.27% Fett 4.03% Eiweiss 57 Zellzahl

Züchter: Andreas Gerber, Kobelhüttli, 3553 Gohl

Besitzer: Markus Kilchenmann, Heitern 53a, 3125 Toffen

Tequila TIZI EX 91 geb. 24.09.2014

Ø 6L 6'471kg Milch 6.40% Fett 4.20% Eiweiss 58 Zellzahl

Züchter und Besitzer: Daniel Sigrist, Rütiberg 6, 6055 Alpnach Dorf

JunExBa Mümliswil

5. November



An der Nordwestschweizer Jungzüchtersausstellung wurde wiederum eine Kategorie Jerseyrinder ausgestellt.

Rangliste

1. Rang Gygers Victorious VERSACE, Hildbrand Eveline, Hägendorf (Foto)
2. Rang Schaerbrook Sargent SHIRLEY, Häfelfinger Julia, Herzogenbuchsee
3. Rang GoldHill Vip RAMSEY, Bachmann Marco, Seewen
4. Rang Schaerbrook Joel KISSES-K, Häfelfinger Silvan, Herzogenbuchsee
5. Rang Sibe's Cubswin-P AKTIV, Lüthi Sibylle, Horriwil
6. Rang V-Cow Ferdinand SHAOLIN, Ackermann Sascha, Mümliswil
7. Rang Interfarm Overlord HOLLYWOOD, Lüthi Sibylle, Horriwil
8. Rang Ferdinand FINNI, Ackermann Sascha, Mümliswil



Swiss Mountain Sale Days

5. und 6. November

Am ersten Novemberwochenende fanden auf dem Betrieb Steiner in Wilen bei Wollerau die Swiss Mountain Sale Days statt. Gleichzeitig konnte der neue Boxenlaufstall besichtigt werden. Die zwei angebotenen Jerseytiere konnten zu Toppreisen verkauft werden. Sehr erfreulich ist die Tatsache, dass beide für die Swissjerseynigt in Zug gemeldet sind.





Triple-A Kurs

10. November

Am 10. November fand auf dem Betrieb der Familie Steiner in Wernetshausen ein Triple-A Kurs statt. Das Angebot stiess auf reges Interesse, der Kursleiter Marc Cranshof aus Belgien konnte um die 40 Teilnehmer begrüßen.



Rindernightshow Wattwil

19. November



Champion	Bürkli's JE Magician MADONNA	Bürkli	Jann (Foto)
Reserve Champion	THREE-S Mr Swagger RAVE-ET	Salzgeber	Sam
Honorable Mention	Chämpf's BS Casino CALIMERA	Arnold	Tim

Podestplätze der drei Jerseyabteilungen

1	Gygers Victorious Versace	Gyger	Jonas
2	Heinzer Genetik Ferdina WINNIE	Wiss	Ramon
3	Bürkli's JE Skyclass SENNERIN	Bürkli	Jann
1	Chämpf's BS Casino CALIMERA	Arnold	Tim
2	Bürkli's JE Matt MOLLY	Bürkli	Valerie
3	Bürkli's JE Ferdinand FRIDA	Bürkli	Lilly
1	Bürkli's JE Magician MADONNA	Bürkli	Jann
2	THREE-S Mr Swagger-E RAVE-ET	Salzgeber	Sam
3	THREE-S Vip ROCKABYE-ET	Salzgeber	Sam

Die vollständige Rangliste ist auf www.jersey.ch aufgeschaltet



Oberaargauer Zuchtviehausstellung

Langenthal

20. November



Rangliste

1. Rang Schaerbrook Choice SHARLEEN, Nyffeler Roland, Gondiswil (Foto)
2. Rang Schaerbrook Primero KATRISHA, Schär Bruno, Gondiswil
3. Rang Eichhof Jx Bellman JULY, Gygax Lukas, Wangenried
4. Rang Mr Swagger TRIX, Flükiger Jürg, Dürrenroth
5. Rang Hihl JAFFA, Fuhrmann Hansjörg, Langenthal



Swissgenetics Top Sale Brunegg

1. Dezember

An der Swissgenetic Top Sale in Brunegg am 1. Dezember wurden drei Top Jerseytiere angeboten. Eine Erstmelkkuh von Joel bereits mit VG 86 beurteilt, ein Ferdinand Kalb aus der Vollschwester von Chocochip und Canadian Club sowie eine Vip aus einer Andreas, welche als Jungrind ihre Abteilung an der Swissjerseynight gewinnen konnte, aus der bekannten Big Guns Jam Vanilla.



Rickenbach Joel FANNY VG 86 1.L



EJF European Jersey Show

Dezember

Insgesamt haben 10 Tiere aus 5 Betrieben aus der Schweiz an der Online Show 2022 teilgenommen. Die Schweizer Tiere wussten zu gefallen, sie haben folgende Resultate erreicht.

Rinder

ROCMOUNTAIN Ferdinand ROSE, Rohrbach Christophe 1. Rang und Honorable Mention Junior

Schaerbrook Joel KISSES-K, Schär Bruno 5. Rang

Schaerbrook Sargent SHIRLEY, Schär Bruno 7. Rang

Kühe

Redspy Topeka TENTATION, Spycher Mathurin, 2. Rang und Reserve Senior Champion

ROCMOUNTAIN Victorious INDIENNE, Rohrbach Christophe, 1. Rang, bestes Euter der Abteilung und Honorable Mention Senior

Petit'Bil Quintana ALTIA, Spycher Mathurin und Marion Biland 1. Rang und bestes Euter der Abteilung

Redspy Topeka TOPAZE, Spycher Mathurin, 2. Rang

Bühl-R Oliver MELODIE, Moennat Jean-Marc, 2. Rang

Flomy's Casino MYRTA, Mühlheim Amy, 4. Rang

ROCMOUNTAIN Victorious ROSYANNA, Rohrbach Christophe, 5. Rang



LBE Topliste: 2. Halbjahr 2022 - Jersey

TVD-Nr. TierName LBE-Datum L-Nr. RA BE FU EU ZI GN Vater Betrieb

Kühe mit LBE in 3. und höherer Laktation (Rangliste nach Gesamtnote und Datum)

Kühe mit * wurden mit der gleichen Gesamtnote wie bei der vorangehenden LBE bestätigt

CH 120.1308.4773.2	Heinzer Genetik Tequila JANAIA	12.09.2022	3	96	92	93	96	88	94	TEQUILA-ET	Heinzer Peter	6318 Walchwil
CH 120.1388.5969.0	Steiner Casino ZALOME	08.11.2022	3	92	92	93	97	94	94	CASINO-ET	Steiner Christian	8342 Wernetshausen
CH 120.1386.3438.9	WOLGA	12.09.2022	3	96	94	91	93	90	93	SHAGGY-P	Heinzer Peter	6318 Walchwil
CH 120.0903.1088.8	INDIA	19.10.2022	10	96	91	91	95	92	93*	IATOLA-ET	Rohrbach Christophe	2610 Mont-Crosin
CH 120.1326.5147.4	NEVADA	19.10.2022	4	94	95	91	95	94	93*	CHROME-ET	Rohrbach Christophe	2610 Mont-Crosin
CH 120.1278.4504.8	Burgholzer's Zegion ZORA	25.10.2022	4	93	95	91	94	90	93*	ZEGION	Aufdermuer-Burch Martin u. Sandra	6064 Kerns

TVD-Nr. TierName LBE-Datum L-Nr. RA BE FU EU ZI GN Vater Betrieb

Kühe mit LBE in 2. Laktation (Rangliste nach Gesamtnote und Datum)

CH 120.1516.6257.4	Big Guns Andreas VIVIENNE-ET	13.12.2022	2	90	89	89	89	84	88	ANDREAS	Vitali Matthias e Melanie	6718 Olivone
--------------------	------------------------------	------------	---	----	----	----	----	----	----	---------	---------------------------	--------------

TVD-Nr. TierName LBE-Datum L-Nr. RA BE FU EU ZI GN Vater Betrieb

Kühe mit LBE in 1. Laktation (Rangliste nach Gesamtnote und Datum)

CH 120.1550.8454.9	Bürkli's JE Tequila TAMINA	30.08.2022	1	86	86	87	87	80	86	TEQUILA-ET	Bürkli Ueli	5630 Muri AG
CH 120.1451.4686.8	RICKENBACH Joel FANNY	06.10.2022	1	86	86	84	87	87	86	JOEL-ET	von Rickenbach jun. Beat	6416 Steinerberg
CH 120.1461.1075.2	PraderGrens Colton TABATTA	20.10.2022	1	87	84	82	85	85	85	COLTON-ET	Pradervand - Rey C.+ M.	1274 Grens
CH 120.1567.2188.7	Plattenbach BS Casino VIOLINE	25.10.2022	1	87	87	84	85	82	85	CASINO-ET	Sigrist Daniel	6055 Alpnach Dorf
CH 120.1525.7624.5	OBADJA	08.11.2022	1	88	87	84	85	84	85	CASINO-ET	Stricker Hansueli	8635 Dürnten
CH 120.1483.3348.7	HOTzTOP Casino ZELDA	09.11.2022	1	84	85	85	85	86	85	CASINO-ET	Hotz Ruedi	8312 Winterberg ZH
CH 120.1498.6160.6	Kocher's Casino NEWJERSEY-ET	10.11.2022	1	85	87	84	86	80	85	CASINO-ET	Kocher Andreas	8636 Wald ZH
CH 120.1537.8039.9	WTS Casino SOL	15.11.2022	1	85	86	83	87	84	85	CASINO-ET	WTS-Genetics	6122 Menznau
CH 120.1561.1957.8	Heinzer Genetik Magician JANE	13.12.2022	1	87	86	84	85	80	85	MAGICIAN	Küchler Christof	6056 Kägswil
CH 120.1567.6570.6	KARMELINA	13.12.2022	1	87	84	83	85	83	85	JOCKO	Schmidt Riet	7482 Bergün/Bravuogn
CH 120.1531.0396.9	Marvelous Casino ROYAL-RUBIN	29.08.2022	1	86	85	85	82	83	84	CASINO-ET	Frey Antoinette	8910 Affoltern am Albis
CH 120.1464.7303.1	Arethusa Gentry CHANEL-ET	30.08.2022	1	87	85	84	84	83	84	GENTRY-ET	Studer Peter	8933 Maschwanden
CH 120.1509.6274.3	La Cerlière Lemonhead LOLLIPOP	28.09.2022	1	84	86	85	85	81	84	LEMONHEAD	Gasser Cédric	2610 Les Pontins
CH 120.1508.9430.3	F. Waldis Joel JOSEFIN	03.10.2022	1	87	85	86	83	75	84	JOEL-ET	Waldis Florian	6410 Goldau
CH 120.1536.8123.8	Arethusa Gentry COLIN-ET	27.10.2022	1	82	84	84	85	85	84	GENTRY-ET	V-Cows	6074 Giswil
CH 120.1560.1590.0	Eichmühli's Primero LAVINIA	07.11.2022	1	84	86	84	86	83	84	PRIMERO	Wittwer Niklaus	8442 Hettlingen



CH 120.1560.1589.4	Eichmühli's Magician MALTA	07.11.2022	1	86	86	82	85	78	84	MAGICIAN	Wittwer Niklaus	8442 Hettlingen
CH 120.1604.9341.1	OANA	08.11.2022	1	85	83	81	86	83	84	DANDI	Stricker Hansueli	8635 Dürnten
CH 120.1525.7615.3	OSAKA	08.11.2022	1	85	85	83	86	84	84	CASINO-ET	Stricker Hansueli	8635 Dürnten
CH 120.1536.8116.0	V-Cow Colton SHAYENNE	14.11.2022	1	84	85	85	84	82	84	COLTON-ET	Frutiger Christian	3862 Innertkirchen
CH 120.1548.5170.8	GoldHill Vip VANNJA	19.12.2022	1	86	85	86	83	83	84	VIP-ET	THREE-Salzgeber	7243 Pany



Shaggy P WOLGA

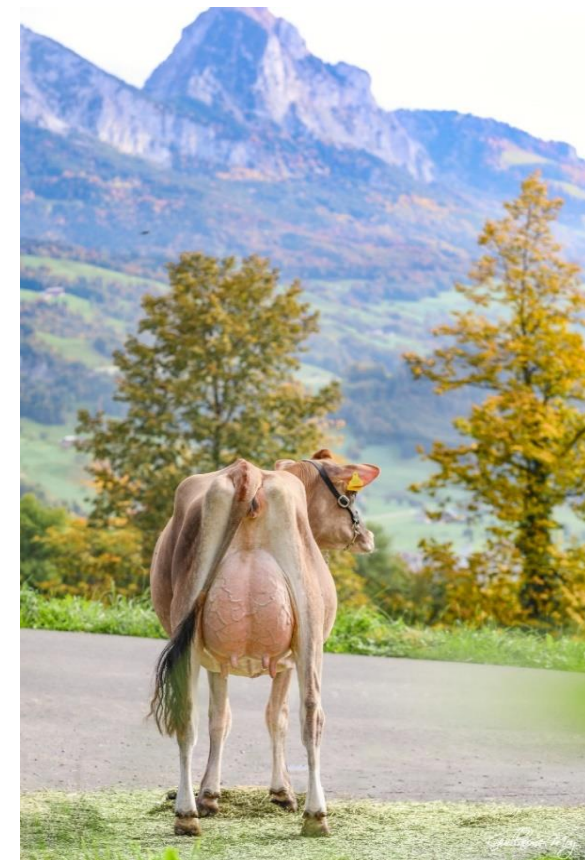

Joel FANNY



Höchste Betriebsdurchschnitte ab 6'000 kg Milch

Anz.L.	kg Milch	Fett %	Eiw. %	% Alp	Name	Adresse	Ort
7	9.847	4,74	3,90	0	Kaufmann Joe	Eschmannshof 1	Zugerberg
5	9.441	4,79	3,74	0	Hartmann Willi	Aarhof	Schinznach Dorf
6	8.309	5,17	3,96	0	Breitenmoser-Frick Emil	Schluuch 261	Andwil SG
6	8.043	5,31	4,03	0	Schwab Simon	Grissachmoos 12	Gals
26	8.031	5,27	4,05	0	Kenel Werner	Ehrliweg 16	Arth
5	7.974	5,34	3,96	0	Demont Patrick + Sandra	rte des Saugealles 1 Mouteron	Cugy VD
8	7.883	5,07	4,03	0	Gerber Marc + Cécilia	Kaltenbrunnen 31	Heldswil
8	7.719	5,19	3,96	0	Aeschlimann Daniel et Géraldine	La Chasse 3	Barberêche
27	7.631	5,96	4,07	0	Häfliger Peter + Brigit	Säget	Altbüron
7	7.603	5,00	3,98	0	Schär Bruno	Lindengraben 60	Gondiswil
35	7.431	4,98	4,07	0	Duss Roland	Weidweg 1	Hinwil
14	7.389	5,11	3,91	0	Eicher-Sutter Josef	Schwobsrüti 403	Engelburg
5	7.354	4,45	3,57	80	von Rotz Pius	Siebeneichstrasse 10	Kerns
10	7.281	5,02	3,95	0	Hirt-Sperisen Pascal u. Karin	Möriswilstrasse 57	Uettligen
5	7.253	5,58	3,87	0	Kilchenmann Barbara	Heitern 53 A	Toffen
14	7.251	5,07	3,87	0	Wittwer Niklaus	Dägerlenstrasse 1	Hettlingen
15	7.246	4,52	3,92	0	Opprecht Beat	An der Feldheimstrasse 11	Riedt b. Erlen
8	7.224	4,89	3,79	0	Weishaupt Roman	Aesch	Flawil
10	7.212	5,51	4,10	0	Oppliger Ulrich	Heitern 427	Toffen
5	7.177	5,19	3,78	0	Kneubühl Ulrich	Oeybedliweg 5	Ried (Frutigen)
7	7.153	4,56	3,64	0	Theiler Wendelin	Heiterstalden 5	Edlibach
23	7.110	4,45	3,76	0	Gilg Kurt und Ralph	Käsereistrasse 8	Fruthwilen
5	7.100	5,57	4,00	20	Kaltenrieder Joël	Rue du Collège 4	Oleyres
14	7.078	5,10	3,81	0	Rippstein Adrian	Saalhof 65	Kienberg
9	7.064	5,16	3,69	0	Hotz Ruedi	Bläsihof 3	Winterberg ZH
5	7.000	4,45	3,54	0	Sprunger Ernst	Gros-Bois-Derrière 921	Montfaucon
7	6.979	4,54	3,64	0	Bongard David	le Grabou 14	Cormérod
45	6.969	5,55	4,19	0	GG Bühlmann Walter+Tobias	Ober-Bürlimoos	Rothenburg
8	6.964	4,64	3,73	0	Bühler Raymond	Rainson 318	Courtelary



31	6.930	5,18	3,72	0	Troxler Ursi + Jost	Bognau 3	Mauensee
19	6.927	5,45	3,76	0	Sigrist Daniel	Rütiberg 6	Alpnach Dorf
8	6.925	5,23	3,79	0	BG Keller + Sibold	Hauptstrasse 67	Hottwil
6	6.919	4,92	3,85	100	Treboux Sonia	rue du Battoir 3	Bassins
8	6.909	5,18	3,74	38	Wyss-Dolf Simon	Emserstrasse 61	Chur
5	6.887	4,48	3,80	0	Moennat Jean-Marc	Rte de Bulle 61	Vuisternens-Romont
11	6.883	4,31	3,75	0	Rohrbach Christophe	Montagne du Droit	Mont-Crosin
11	6.880	5,35	4,32	0	Stricker Hansueli	Hubackerstrasse 1a	Dürnten
15	6.846	5,13	3,79	40	Gutsbetrieb Plankis	Emserstrasse 36	Chur
15	6.843	5,44	3,91	0	Schnider Fides	Härtistrasse 6	Vilters
23	6.836	5,52	3,98	0	Baumann Manfred	Schlattberg 911	Mühlrüti
23	6.833	4,97	3,95	0	Huber Roman + Simone	Kellersacker 1128	Wila
8	6.817	4,52	3,76	0	von Allmen Gilles	Impasse de l'étang 3	Geneveys-Coffrane
32	6.814	4,99	4,00	0	Steiner Christian	Bachtelstrasse 104	Wernetshausen
5	6.784	4,89	3,70	0	Salzmann Hanspeter	Moos	Schwarzenegg
29	6.757	5,60	3,91	0	Stalder André	Burgackerstrasse 16	Lützelflüh-Goldb
22	6.747	5,54	3,99	0	Märki Thomas	Ghangetried 1	Oberhittnau
24	6.697	5,61	3,86	0	Müller Marcel	alte Freudwilerstrasse 5	Freudwil
10	6.667	5,00	3,86	0	Koch Thomas	Seeblickstrasse 12	Zuben
8	6.600	5,29	4,07	0	Studer Peter	Hatwilerstrasse 7	Maschwanden
7	6.570	4,80	3,91	0	Decrausaz Stéphanie + Dominique	Grand rue de Peney 20	Vuiteboeuf
9	6.556	4,90	3,75	0	Willi-Kopp Josef	Schollahof	Altstätten SG
7	6.518	5,32	3,81	0	Bärtschi Ursina + Christian	Nyffel 35	Huttwil
13	6.505	5,00	3,89	0	Fässler Andreas	Langacher 1	Rüti ZH
108	6.495	4,88	3,94	0	Interfarm GmbH	Draelikon 11	Hünenberg
7	6.493	5,39	4,07	0	Steigmeier Urs	Strickhof 570	Endingen
11	6.457	5,10	3,96	0	Bürkli Ueli	Langenmatt 1	Muri AG
9	6.450	5,07	3,74	0	BG Dahinden + Schöpfer	Underberg 1	Schüpfheim
12	6.425	5,12	4,01	0	Koch Werner	Bächlingen 184	Braunau
5	6.416	5,22	3,92	0	Fuhrimann Hansjörg	Waldhof 4	Langenthal
7	6.414	5,06	3,89	0	Wettstein Martin	Zünikon 30b	Bertschikon



7	6.334	6,52	4,13	0	Bütikofer Daniel	Dorfstrasse 32	Kernenried
8	6.330	5,08	3,97	0	Nef Daniel + Yvonne	Farzelweg 3	Weisslingen
12	6.312	5,42	4,01	0	Jakob Matthias	Riebelberg 439	Zollbrück
8	6.291	4,28	3,56	0	Moret Olivier et Sonja	chemin de Plaisance 30	Vuadens
21	6.283	6,37	3,80	0	GG Arnold Roland u. Agatha	Sinserstrasse 16	Abtwil AG
40	6.282	5,48	4,14	0	Unternährer Patrick	Friesencham 8	Cham
22	6.272	5,06	3,95	0	Schmid Thomas	Neuhaus 2	Wengi b. Büren
7	6.264	5,17	3,99	0	Schenk Hansueli + Söhne	Oberei 320	Süderen
6	6.222	5,18	3,73	0	V-Cows	Hirsern 28	Giswil
10	6.187	4,71	3,78	10	Ass. Bory-Melly-Rilliet	Ch. des Charbouilles 1	La Rippe
17	6.138	5,10	3,80	0	Rutz Josef	Holenau 1721	Dreien
96	6.137	4,95	3,91	0	Guex Jérémie	La-Grand-Fin 3	Matran
9	6.129	5,20	3,90	0	Christen Peter	Entetschwil 29	Schweizersholz
21	6.106	5,34	3,99	19	Bigger Gustav	Rheinaustrasse 31	Vilters
6	6.098	4,70	3,60	0	Nicolet Jonathan	Route de l'Abergement 2	Lignerolle
7	6.056	4,95	3,89	86	Arnold-Marty Otto	Eggberg 403	Altdorf UR
7	6.054	5,13	3,89	0	Custer Ramon	Andhausen 79	Berg TG
20	6.043	5,32	4,06	0	Ulrich Stefan	Hopfengut	Unterstammheim
24	6.005	4,97	3,84	13	Grünenfelder Erwin	Vilderweg 11	Sargans

Es sind alle Betriebe aufgeführt, die vom 01.01.2022 bis am 31.12.2022 bei mindestens 5 abgeschlossenen Standardlaktationen mindestens 6'000 kg Milch erreicht haben.



Topliste Fett und Eiweiss kg ab 780 per 31.12.2022 (ab 700kg auf www.jersey.ch)

Langname	L-Nr	L-Tage	Milch	Fett %	Fett kg	Eiw %	Eiw kg	F und E kg	LL M-kg	Vatername	Name
Gollettes Barnabas FRAMBOISE	4	305	10.031	6,25	627	3,94	395	1.022	38.225	BARNABAS	Kaltenrieder Joël
Texas TINA	3	305	11.617	4,61	536	3,99	464	1.000	46.892	TEXAS-ET	Kaufmann Joe
May TIPI	6	305	10.184	5,74	585	3,97	404	989	53.275	MAY	Häfliger Peter + Brigit
ERLlgen Barnabas BARBARA	5	305	9.402	6,36	598	4,15	390	988	43.836	BARNABAS	Kenel Werner
Scorch GOEGS	3	305	9.159	6,59	604	4,18	383	987	29.768	SCORCH-ET	Häfliger Peter + Brigit
Interfarm Prima AREL	8	305	10.270	5,76	592	3,81	391	983	75.758	PRIMA	Interfarm GmbH
Jx Golda GOLANA	5	305	12.415	4,07	505	3,75	465	970	56.159	JX GOLDA-ET	Kaufmann Joe
Oliver-P OLISTELLA	4	305	10.937	5,14	562	3,55	388	950	36.634	OLIVER-P	Hartmann Willi
ERLlgen Barnabas BRITNEY	3	305	9.933	5,32	528	4,24	421	949	34.365	BARNABAS	Kenel Werner
Jumbo ELIANE	3	305	9.786	5,44	532	4,24	415	947	27.757	JUMBO-ET	LBBZ Schluechthof Cham
Zolt RICOLA	3	292	9.618	5,71	549	4,07	391	940	24.572	ZOLT	GG Bühlmann Walter+Tobias
Rodme PEPSI	3	305	7.447	8,02	597	4,54	338	935	20.497	RODME	Häfliger Peter + Brigit
Primero PEPPINA	3	296	10.707	4,72	505	3,96	424	929	30.284	PRIMERO	Kaufmann Joe
Texas GALUBA	3	305	8.598	6,44	554	4,35	374	928	25.699	TEXAS-ET	Häfliger Peter + Brigit
May JANUAR	6	305	8.451	7,61	643	3,36	284	927	47.432	MAY	Schneller Christian + Katja
HAPPY	6	305	11.289	4,69	529	3,53	398	927	62.571	DJ HOLMER-ET	Kenel Werner
Link GRIP	4	305	9.529	5,87	559	3,85	367	926	38.873	LINK	Häfliger Peter + Brigit
Izzy IRIS	5	305	10.939	4,43	485	3,97	434	919	51.522	IZZY	Breitenmoser-Frick Emil
Oliver-P BAMBI	5	305	9.428	5,47	516	4,24	400	916	50.496	OLIVER-P	Schwab Simon
Fantom MUNDA	8	305	9.680	5,54	536	3,88	376	912	64.236	FANTOM	Häfliger Peter + Brigit
ERLlgen Oliver-P OLIVIA	5	305	10.541	4,83	509	3,72	392	901	43.525	OLIVER-P	Kenel Werner
Duss Valentino OXANA	4	305	10.029	4,87	488	4,09	410	898	36.686	VALENTINO-ET	Duss Roland
Rodme NARUMOL	3	305	8.823	6,10	538	4,08	360	898	26.389	RODME	Häfliger Peter + Brigit
Valentino TYARA	4	305	10.223	4,82	493	3,84	393	886	47.064	VALENTINO-ET	Clément Nicolas
Interfarm Armani-P DANTER	6	305	9.543	5,39	514	3,89	371	885	56.482	ARMANI-ET P	Interfarm GmbH
Link GUIGOU	4	305	8.614	5,86	505	4,30	370	875	25.014	LINK	Modoux Jacques + Gavillet Laurence
Laf HENRIKA	7	305	8.635	5,95	514	4,16	359	873	63.335	LAF	Stalder André
Interfarm Erisso P HELGA P	2	305	8.872	5,92	525	3,88	344	869	22.267	ERISSO P	Interfarm GmbH
Link TANJA	3	289	9.234	5,62	519	3,79	350	869	24.699	LINK	Häfliger Peter + Brigit
Pat MINESTRONE	5	303	8.428	5,86	494	4,43	373	867	41.194	PAT	Häfliger Peter + Brigit
Husky LARISSA	5	300	9.447	5,05	477	4,13	390	867	44.846	HUSKY	Unternährer Patrick
Jumbo RIANA	3	305	8.832	5,87	518	3,95	349	867	24.848	JUMBO-ET	LBBZ Schluechthof Cham



Arethusa Showdown VALEUR	4	305	9.027	5,17	467	4,42	399	866	32.425 SHOWDOWN	GoldHill Genetics
Solar-Pp SINA	3	305	9.282	5,28	490	4,03	374	864	24.378 SOLAR-PP-ET	Gerber Marc + Cäcilia
ERLlgen Barnabas BRENDA	3	305	8.744	5,50	481	4,36	381	862	27.867 BARNABAS	Kenel Werner
Lädi's Hihl UTTI	3	305	8.955	5,08	455	4,50	403	858	28.858 HIHL-ET	Auer Roman & Heidi
Link MARY	4	293	8.895	5,63	501	3,99	355	856	28.002 LINK	Unternährer Patrick
Scorch NADJA	3	305	9.479	5,15	488	3,88	368	856	30.502 SCORCH-ET	Häfliger Peter + Brigit
Lix SOFIE	4	305	7.837	6,46	506	4,43	347	853	31.078 LIX	GG Bühlmann Walter+Tobias
ERLlgen Casino CAROLA	2	305	8.405	5,85	492	4,26	358	850	17.350 CASINO-ET	Kenel Werner
Valleyhome Oliver-P HONEY	3	305	9.065	5,44	493	3,92	355	848	23.422 OLIVER-P	Oppliger Ulrich
Interfarm Dalton-P GANDVE P	4	305	8.599	5,79	498	4,06	349	847	30.673 DALTON-P-ET	Interfarm GmbH
Duss Barnabas SILVANA	3	302	9.700	4,60	446	4,12	400	846	27.789 BARNABAS	Duss Roland
Suprême Shaggy-P TEA FOR ME	3	305	10.053	4,69	471	3,69	371	842	30.228 SHAGGY-P	Demont Patrick + Sandra
Suprême Primero AVELINE	2	305	8.741	5,62	491	4,00	350	841	20.591 PRIMERO	Demont Patrick + Sandra
Interfarm Maverick-P FINA	4	305	9.994	4,48	448	3,92	392	840	42.761 MAVERICK-P	Interfarm GmbH
Märki's Nikon-P NALA	3	305	8.866	5,45	483	3,97	352	835	26.717 NIKON-P	Märki Thomas
Duss Chrome ORLINDA	2	305	8.992	5,05	454	4,23	380	834	17.907 CHROME-ET	Duss Roland
Q Henius DALIA	4	305	8.583	5,80	498	3,87	332	830	31.341 Q HENIUS	Häfliger Peter + Brigit
Valentino VALURIANA	4	305	10.544	4,31	454	3,55	374	828	40.394 VALENTINO-ET	Hartmann Willi
Link GRET	3	305	9.104	5,20	473	3,89	354	827	28.957 LINK	GG Bühlmann Walter+Tobias
Link GUSTI	3	305	8.444	5,81	491	3,96	334	825	23.888 LINK	Schnider Fides
Zolt ARNIKA	3	305	7.977	5,98	477	4,34	346	823	15.820 ZOLT	Scoglio Marco
Riley ROSALINA	7	305	7.680	6,48	498	4,21	323	821	49.189 RILEY-ET	Troxler Ursi + Jost
Troxler-Jersey Oliver-P OLGA	4	305	8.821	5,42	478	3,87	341	819	29.238 OLIVER-P	Troxler Ursi + Jost
Prima BELLADONNA	3	305	7.562	6,65	503	4,18	316	819	18.403 PRIMA	Häfliger Peter + Brigit
Holdo NELKE	4	305	6.742	8,44	569	3,69	249	818	29.501 HOLDO	GG Arnold Roland u. Agatha
Shaggy-P SHASTELLA	2	305	9.000	5,00	450	4,09	368	818	25.688 SHAGGY-P	Hartmann Willi
Gollettes Barnabas NOISETTE	3	303	8.781	5,57	489	3,71	326	815	24.687 BARNABAS	Müller Marcel
Bieri's Oliver-P FANTA	2	305	9.684	4,68	453	3,73	361	814	18.598 OLIVER-P	Bieri Markus
Schintbühl JE Elan P GRAZIA	4	305	7.977	5,73	457	4,46	356	813	30.272 ELAN-ET P	Oppliger Ulrich
Oliver-P BAMBINA	4	305	8.659	5,43	470	3,94	341	811	32.494 OLIVER-P	Schwab Simon
Steiner Barnabas WISCONSIN	4	305	9.143	4,63	423	4,23	387	810	38.107 BARNABAS	Steiner Christian
Lix SALBEI	2	305	7.687	6,00	461	4,50	346	807	16.108 LIX	GG Bühlmann Walter+Tobias
Jx Golda GITTI	3	305	8.739	5,33	466	3,90	341	807	27.775 JX GOLDA-ET	Sigrist Daniel
Barnabas DORINA	4	305	8.984	5,50	494	3,47	312	806	35.295 BARNABAS	GG Arnold Roland u. Agatha
Leonard SARINA	7	276	8.057	5,90	475	4,10	330	805	46.126 LEONARD	GG Bühlmann Walter+Tobias



Märki's Hulk HOLLY	6	305	7.845	6,02	472	4,24	333	805	51.594 HULK	Märki Thomas
Duss Chrome FORTUNA	4	305	8.408	5,32	447	4,23	356	803	34.802 CHROME-ET	Duss Roland
Troxler-Jersey Dillan P DILLANA	3	305	7.490	6,62	496	4,10	307	803	18.211 DILLAN P	Troxler Ursi + Jost
Husky LISA	6	305	7.537	6,17	465	4,46	336	801	37.950 HUSKY	Unternährer Patrick
ERLigen Viral VISTA	1	305	8.508	5,37	457	4,04	344	801	8.601 VIRAL-ET	Kaufmann Joe
Flash PANISSA	5	305	9.596	4,80	461	3,52	338	799	40.824 FLASH	Rippstein Adrian
ERLigen Casino CELIN	1	305	8.664	5,23	453	3,97	344	797	11.782 CASINO-ET	Kenel Werner
Schaerbrook Primero KATRISHA	3	305	9.379	4,73	444	3,75	352	796	23.764 PRIMERO	Schär Bruno
Dj Holmer VALENZIA	3	305	7.242	6,97	505	4,02	291	796	27.210 DJ HOLMER-ET	Schwab Romy
Sparky MAEVA	5	305	10.268	4,13	424	3,61	371	795	49.116 SPARKY	Fuchs David
Hulk MELI	5	260	7.119	6,67	475	4,45	317	792	33.635 HULK	GG Bühlmann Walter+Tobias
Redspy Topeka TENTATION	3	305	8.728	5,16	450	3,91	341	791	28.954 TOPEKA-ET	Spycher Mathurin
Stebos Texas TAMARA	3	305	8.655	4,86	421	4,27	370	791	23.041 TEXAS-ET	Kenel Werner
Habit KYLIE	6	305	10.250	4,20	431	3,51	360	791	56.802 HABIT	Derendinger Felix
Eichmühli's Chrome LORINA	4	305	8.949	5,18	464	3,64	326	790	33.387 CHROME-ET	Wittwer Niklaus
Duss Barnabas URSINA	3	305	8.287	5,35	443	4,18	346	789	26.387 BARNABAS	Duss Roland
Gollettes Barnabas FRAISE	3	269	7.695	5,76	443	4,48	345	788	29.931 BARNABAS	Kaltenrieder Joël
Lix JENNIFER	5	305	7.185	6,36	457	4,58	329	786	29.970 LIX	GG Bühlmann Walter+Tobias
Oliver-P OLIVIA	3	292	8.116	5,73	465	3,96	321	786	28.532 OLIVER-P	Studer Christoph+Alexandra
Link NALINA	4	305	8.214	5,56	457	4,01	329	786	31.338 LINK	Meyer Urs
Märki's Jumbo JOLLY	3	305	7.574	6,32	479	4,04	306	785	25.412 JUMBO-ET	Märki Thomas
Duss Chrome OLINA	3	305	7.652	5,82	445	4,44	340	785	19.186 CHROME-ET	Duss Roland
Valleyhome Shaggy-P IMOLA	2	305	8.480	5,21	442	4,03	342	784	18.313 SHAGGY-P	Oppliger Ulrich
May MAYA	4	305	7.965	6,35	506	3,49	278	784	44.156 MAY	GG Arnold Roland u. Agatha
Bächlingen Hizzi ALUSRU	2	305	7.867	5,68	447	4,28	337	784	17.028 HIZZI	Koch Werner
BWH-Christen Valentino LEILANI	5	305	8.819	5,33	470	3,55	313	783	54.208 VALENTINO-ET	Christen Pius



JerseyBlatt Nr. 88 März 2023

Organ des Verbandes Deutscher Jerseyzüchter e.V. (VDJ)

Herausgeber:

Verband Deutscher Jerseyzüchter e.V.
Lütke Berg 2, D-48341 Altenberge
Tel.: 02505-939220, Fax: 02505-939222
Redaktion: Andreas Ekkel, E-Mail: ae@jersey-rind.de

Vorsitzender:

Arno Leurs, Winternam 134, 47647 Kerken
Tel.: 02831-3008, Fax: 02831-2078, Mobil: 0172-7476617, E-Mail: Arno.Leurs@t-online.de

Stellvertreter:

Rainer Schmitt, Weg zum Kombinat 8, 15837 Baruth/Mark
Mobil: 0174-9062340, E-Mail: ray-schmitt@gmx.de
Thomas Scholz, Mosbach 34, 36129 Gersfeld-Mosbach
Tel.: 06654-1254, E-Mail: thomasscholz1@gmx.net

Geschäftsführer:

Dr. Hubertus Diers
Tel.: 02505-939220, Fax: 02505-9392222, E-Mail: hd@jersey-rind.de

Herdbuchführung/Mitgliederbewegung:

Birgitta Brentrup
Tel.: 02505-93922-13, Fax: 02505-9392222, E-Mail: bb@jersey-rind.de

Zuchtviehvermarktung:

Dr. Hermann Niermann
Tel.: 02505-93922-12, Fax: 02505-9392222, E-Mail: hn@jersey-rind.de
Rainer Schmitt
Mobil: 0174-9062340, E-Mail: ray-schmitt@gmx.de

Internet:

www.jersey-rind.de

WEITERE ANSPRECHPARTNER IM VDJ

Bayern / Baden-Württemberg:

Norbert Hartmann, Birkenau 1, 87651 Bidingen, Tel.: 08348/494, Fax: 08348/976187, Mobil: 0173-8859059
Christian Rottmar, An der Ach 1, 88299 Leutkirch, Tel.: 07561-9759705, Fax: 07561-9759697

Hessen / Rheinland-Pfalz / Saarland:

Hans-Christoph Gill, Rheinallee 100, 55294 Bodenheim Tel.: 06135-2549,
E-Mail: gill-weidenhof-gbr@t-online .de

Niedersachsen / Schleswig-Holstein / Hamburg / Bremen:

Josef v.d. Landwehr, Oertlingerrot 7, 49196 Bad-Laer-Hardenstetten, Tel.: 05424-9185, Fax: 05424-293150
Farina Garlich, Auf der Luhr 6a, 49565 Bramsche, Tel.: 0174-6678816, E-Mail: f.garlich@googlemail.com
Christopher Kiehne, Buchholzer Weg 26, 24229 Birkenmoor, Tel.: 0172-1505857, E-Mail: ckiehne@yahoo.de

Thüringen, Sachsen, Sachsen-Anhalt, Brandenburg, Mecklenburg-Vorpommern

Jürgen Kouwert, Am Anger 7, 04860 Zinna, Tel.: 03421-713641, E-Mail: kouwert@freenet.de
Jens Abelt, Buchholzer Dortstraße 23, 15581 Steinhöfel, Tel.: 0173-2003965, tierproduktion@agrafrisch.de

Nordrhein-Westfalen:

Johannes Henkelmann, Sunksweg 4, 59329 Wadersloh, Tel.: 0170-7740958, E-Mail: johannes-1991@gmx.de



RICKENBACH Joel FANNY VG-86

von Rickenbach, Steinerberg (Schweiz)

Sie wurde im Oktober mit VG-86 in der ersten Laktation eingestuft und auf dem Swissgenetics Top Sale im Dezember angeboten.

Foto: Guillaume Moy